Abril

R$ 13,00

Ed. 18

ISSN 2316319008 18>
ISSN 23163194

www.abriljovem.com.br

Disney BIG

PARA QUEM QUER DIVERTIR-SE COM VOCÊ

Scan Néia e João

www.disney.com.br

300 PÁGINAS DE QUADRINHOS

Abril

R$ 13,00

Ed. 18

ISSN 23163194 18>
ISSN 1677-2318

www.disney.com.br

www.abriljovem.com.br

Disney BIG

PARA QUEM GOSTA DE LER

DIVIRTA-SE COM VOCÊ

300 PÁGINAS DE QUADRINHOS

75 anos

Jogos cada vez mais modernos, brincadeiras cada vez mais divertidas.

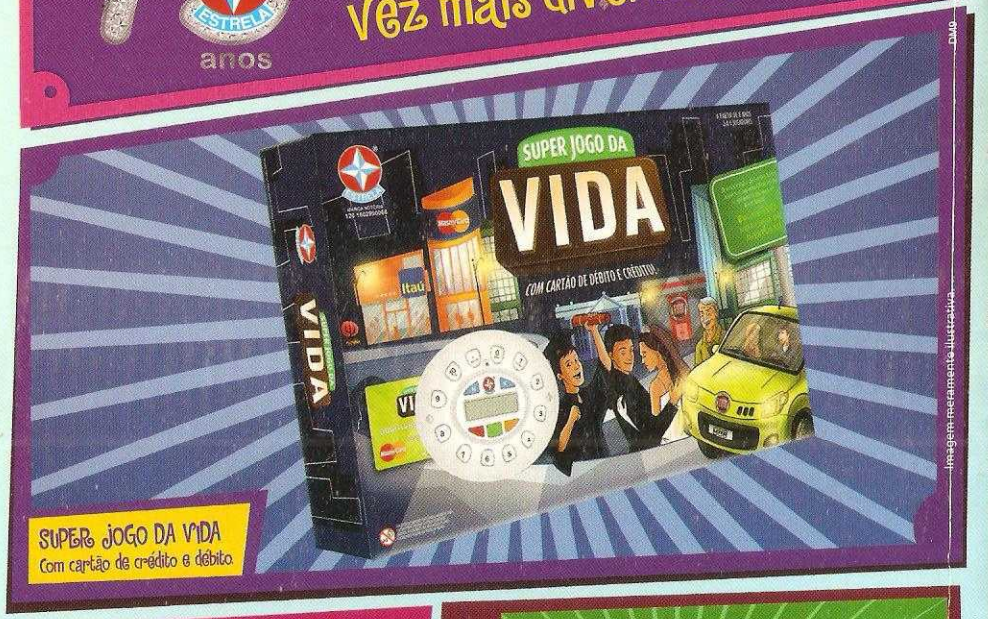

Imagem meramente ilustrativa

SUPER JOGO DA VIDA
Com cartão de crédito e débito.

É só apontar a câmera para o código que vem com o jogo e brincar com o barril virtual que aparecerá na tela.

PULA PIRATA
Com realidade aumentada, você joga também no computador.

DETETIVE EM 3D

JOGOS ESTRELA.
Divertidos como sempre, agora ainda mais modernos.

ESTRELA

Abril
R$ 13,00
Ed. 18
ISSN 2316-3194
9 772316 319008 18
www.disney.com.br
www.abriljovem.com.br

Disney BIG

PAR... ...PRE COM VOCÊ

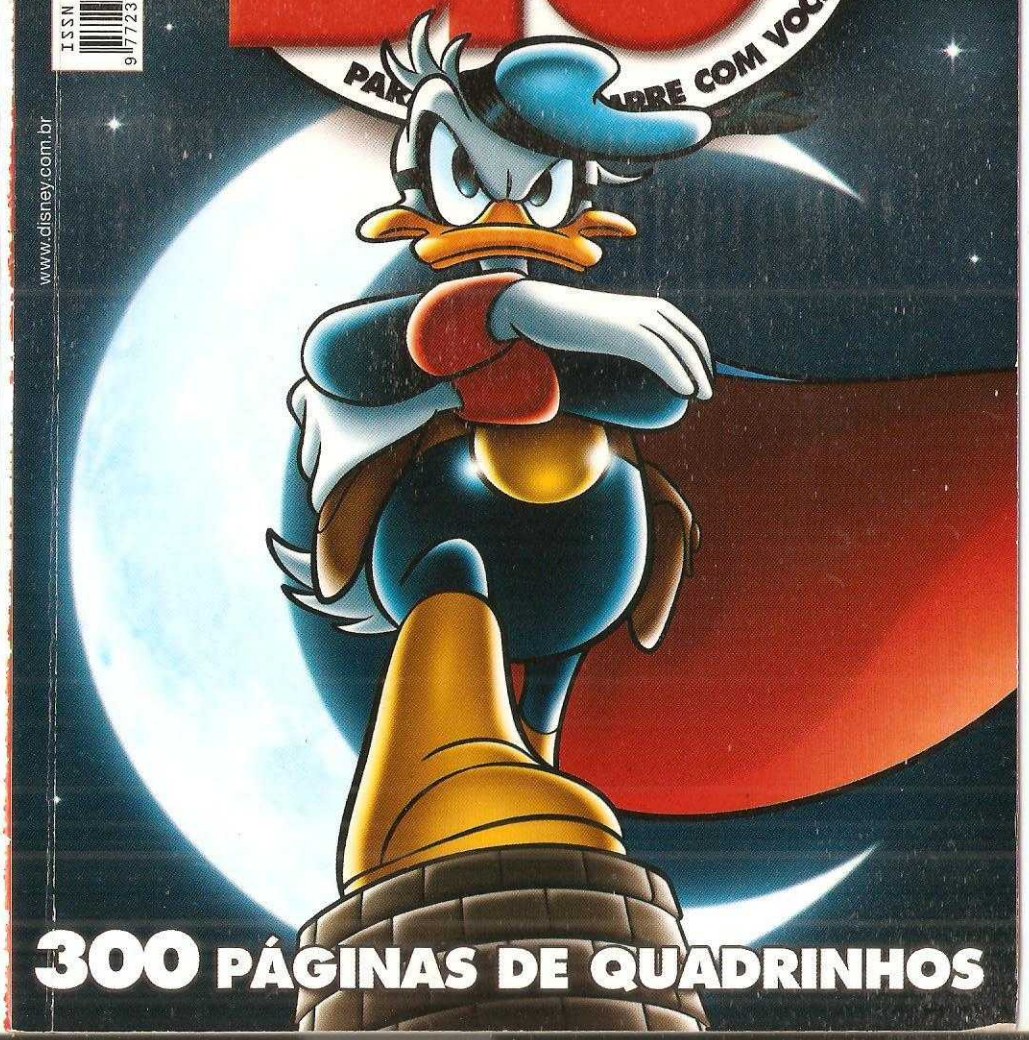

300 PÁGINAS DE QUADRINHOS

Disney BIG

PA… DRE COM VOCÊ

Sumário

Pesquisa e seleção de histórias: Paulo Maffia

Missão Indiscutível.....06
Roteiro: Giorgio Figus • Desenhos: Franco Valussi
Publicada originalmente na Itália em 1988 e no Brasil, uma única vez, em 1997
Os agentes da P.A.I. (Patinhas Agência de Inteligência) Donald e Peninha têm que recuperar uma valiosa locomotiva.

No Território dos Pés-Chatos.....36
Roteiro: Ivan Saidenberg • Desenhos: Carlos Edgard Herrero
Publicada no Brasil originalmente e uma única vez em 1975
Peninha produz uma história em quadrinhos para o jornal *A Patada*. Na trama, Pena Kid luta contra uma tribo indígena.

Segura esse Segurador!.....42
Roteiro: Arthur Faria Jr. • Desenhos: Aparecido Norberto
Publicada no Brasil originalmente e uma única vez em 2000
Nestor vira corretor de seguros e faz uma aposta arriscada: vender uma apólice para o Zé Galo.

O Hábito Faz o Pato.....49
Roteiro: Greg Crosby • Desenhos: Tony Strobl
Publicada originalmente na Itália em 1979 e no Brasil, uma única vez, em 1980
Margarida convence Donald a se vestir de maneira diferente.

Náufragos no Deserto.....61
Desenhos: Irineu Soares Rodrigues
Publicada no Brasil originalmente e uma única vez em 1980
Durante uma expedição, Huguinho, Zezinho, Luisinho e o Prof. Ludovico se perdem no deserto.

Sombras sobre Vênus.....67
Roteiro: Francesco Artibani • Desenhos: Claudio Sciarrone
Publicada originalmente na Itália em 1996 e no Brasil, uma única vez, em 1998
Um famoso jornalista é sequestrado por alienígenas e o Superpato faz de tudo para resgatá-lo.

Ali Bobão e os 40 Metralhas.....137
Roteiro: Ivan Saidenberg • Desenhos: Carlos Edgard Herrero
Publicada no Brasil originalmente e uma única vez em 1977
Vovô Metralha narra a história de seus antepassados, Ali Bobão e os 40 Metralhas.

O Ladrão de Casaco.....146
Desenhos: Carlos Edgard Herrero
Publicada no Brasil originalmente e uma única vez em 1977
O Morcego Vermelho tem que capturar um famoso ladrão de casacos.

O Dia em Que o Museu Afundou.....153
Roteiro: Vic Lockman • Desenhos: Tony Strobl
Publicada originalmente nos EUA em 1967 e no Brasil, uma única vez, no mesmo ano
Donald resolve ajudar os sobrinhos a administrar o museu marítimo dos Escoteiros Mirins.

Pegou Mal.....163
Roteiro: Rafles Magalhães Ramos • Desenhos: Eli Marcos M. Leon
Publicada no Brasil originalmente e uma única vez em 2000
Zé Carioca decide ajudar um garoto e acaba em uma enrascada.

O Farejador Mecânico.....166
Roteiro: Carlos Alberto Paes de Oliveira • Desenhos: Sérgio Lima
Publicada no Brasil originalmente e uma única vez em 1974
O Professor Pardal inventa um farejador mecânico que pode captar o cheiro do Mancha Negra a quilômetros de distância.

O Feitiço das Manchas na Cara.....171
Roteiro: Ivan Saidenberg • Desenhos: Roberto O. Fukue
Publicada no Brasil originalmente em 1980
Madame Min descobre que pode estar com sarampo e não vai poder participar de um concurso de magia.

O Acelerador Nuclear.....180
Roteiro: Alessandro Bencivennir • Desenhos: Massimo De Vita
Publicada originalmente na Itália em 1985 e no Brasil, uma única vez, em 1989
Mickey e Pateta são convidados a ir à Suíça conhecer o maior acelerador nuclear do mundo.

Aventura em Timbuctu.....210
Roteiro e Desenhos: Wilma van den Bosch
Publicada originalmente na Holanda em 2002 e no Brasil, uma única vez, em 2003
Donald viaja para Timbuctu, na fronteira do Saara, e é acusado de um crime que não cometeu.

Um Arranhãozinho na Amizade.....246
Roteiro: Glenn Schmitz • Desenhos: Steve Steere
Publicada originalmente na Itália em 1970 e no Brasil, pela primeira vez, no mesmo ano
Lobão bola um plano para dar fim à amizade entre Lobinho e os três porquinhos.

Viagem ao Centro da Folha.....252
Roteiro: Fabio Michelini
Desenhos: Giorgio Cavazzano
Publicada originalmente na Itália em 1983 e no Brasil, uma única vez, em 1985
Tio Patinhas, Donald e os sobrinhos são encolhidos e vão parar dentro de uma folha, onde conhecem seres inusitados.

DONALD em MISSÃO INDISCUTÍVEL

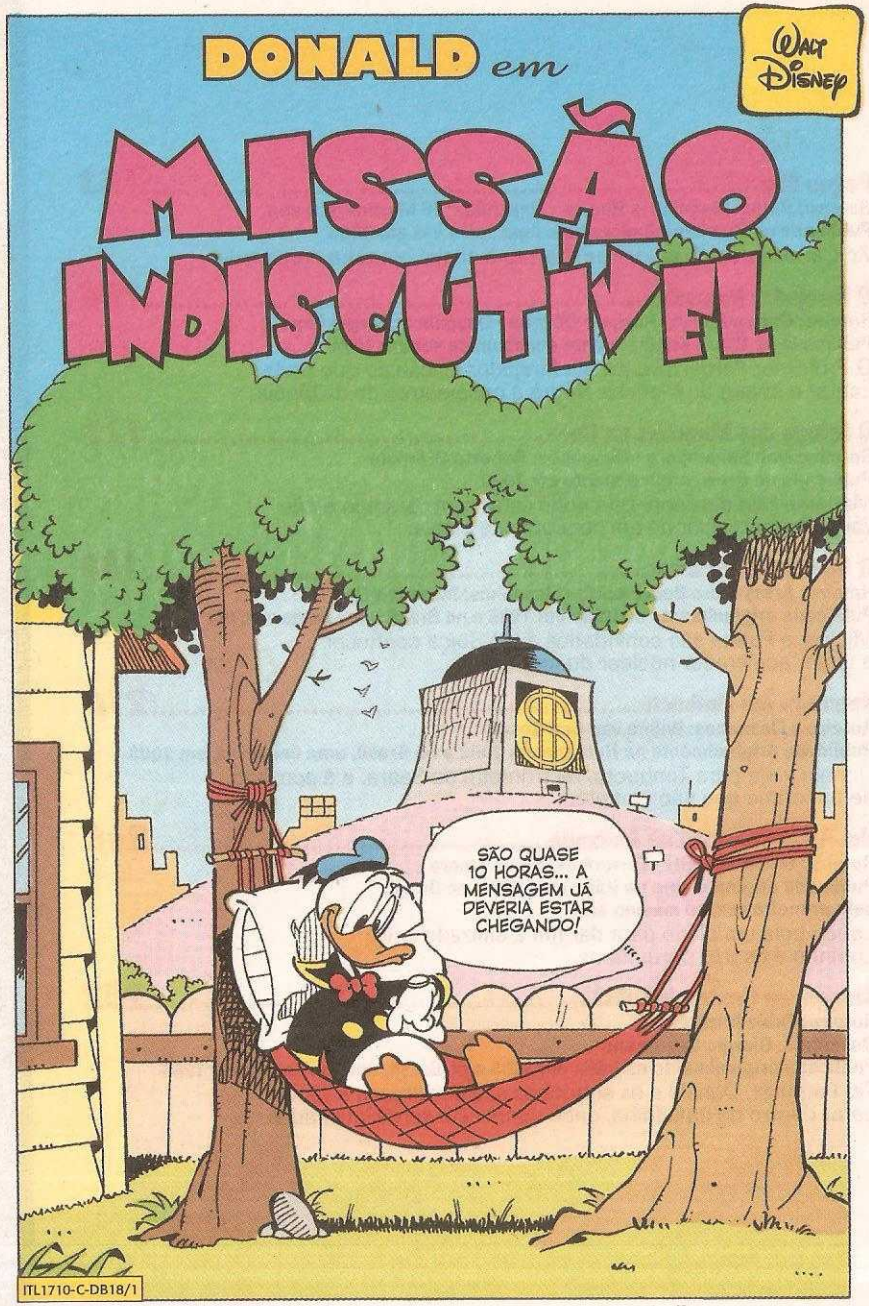

MAS SE ESQUECEU DO VENTO, NÉ?
VUUUCH!
É BOM ESSE SISTEMA DE ENTREGA SER REVISTO!
VUUUCH!
DROGA! CAIU BEM NA CHAMINÉ DO VIZINHO MAIS CHATO!
MAS NÃO CUSTA TENTAR!
PUM! DOM!
JONES
VOCÊ? O QUE QUER?
IH!
IRRITADO

EU... ESTOU PROCURANDO UM PEQUENO CILINDRO...
POR ACASO, É UM TUBO PRETO COM UM PEQUENO PARAQUEDAS?
EXATAMENTE ASSIM! PUXA!
IRRITADO
VOCÊ É SORTUDO! ACABEI DE ENCONTRÁ-LO!
AH, É? ONDE ELE ESTÁ?
NA PANELA DA MINHA SOPA!
UUH!
VUUUCH!
APESAR DE TUDO, ELE ME DEVOLVEU!
POUCO DEPOIS...
VOU VER O QUE TEM DENTRO!

AH! UMA MENSAGEM DA P.A.I.*!
*PATINHAS AGÊNCIA DE INTELIGÊNCIA, O SERVIÇO SECRETO INSTITUÍDO POR PATINHAS PARA A DEFESA DE SEU PATRIMÔNIO.
P.A.I.
Nota de serviço
Agente Quá-Quá* dirigir-se amanhã porto de Patópolis e contatar capitão navio Islândia.
*QUASE QUALIFICADO.
HUM... ELE NÃO FALOU A HORA!
MAS FICO SABENDO ISSO JÁ!
VRR! VRR!
NÃO ESPERAMOS NENHUM NAVIO DA ISLÂNDIA!
LEGAL! ECONOMIZEI TEMPO E DINHEIRO!
CLIC!

DOIS DIAS DEPOIS...
ZZZZ
?
POOH!
EPA! OUTRA MENSAGEM!
DESTA VEZ, A TRAJETÓRIA ESTÁ CERTA!
ZHUM!
ZIP!
QUAC!
CRÁS!

MAS O PARAQUEDAS NÃO ABRIU! GRR!

UM MÉTODO SEGURO E CONFIÁVEL, HEIN, TIO PATINHAS?

QUAL SERÁ O RECADO?

ORDEM DE CONVOCAÇÃO IMEDIATA!

E ENTÃO...
ELE JÁ VAI ATENDER VOCÊ! FIQUE À VONTADE!

NÃO SEI PRA QUE TANTO MISTÉRIO!

EI! O QUE É ISSO?
CLAC!
CLAC!
CLAC!

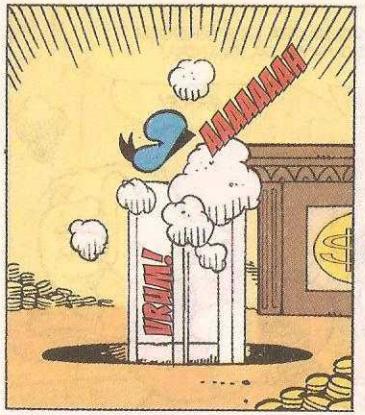
AAAAAAAH
UMMM!

¿GLUP!? ONDE EU ESTOU, HEIN?

BEM-VINDO, AGENTE QUÁ-QUÁ 7!
TCHAM!

UFA! É O SENHOR! QUASE MORRI DE MEDO!
DESCULPE, SOBRINHO... MAS ESTOU DESOLADO!
PATINHAS AGÊNCIA DE INTELIGÊNCIA
P.A.I.

E ENTÃO... COMO FOI LÁ NO PORTO?

NÃO FUI! LIGUEI PRA LÁ E NINGUÉM SABIA DO NAVIO DA ISLÂNDIA!
GRRR!

IGNORANTE!
UUH!

ORA! ISLÂNDIA ERA SÓ O NOME DO NAVIO!

HUMPF! O NAVIO PARTIU... JUNTO COM A PRECIOSA INFORMAÇÃO QUE EU QUERIA!
PATINHAS AGÊNCIA DE INTELIGÊNCIA
P.A.I.

EU... EU SINTO MUITO!
E EU, MUITO MAIS! VOU TER QUE GASTAR DINHEIRO PRA RECUPERAR A MENSAGEM!

JURO QUE NUNCA MAIS QUESTIONO SUAS ORDENS ESCRITAS!
SERÁ MELHOR PRA VOCÊ!

BEM... VOU DAR OUTRA CHANCE A VOCÊ!
CLIC!

VENHA CONHECER SUA PRÓXIMA MISSÃO!

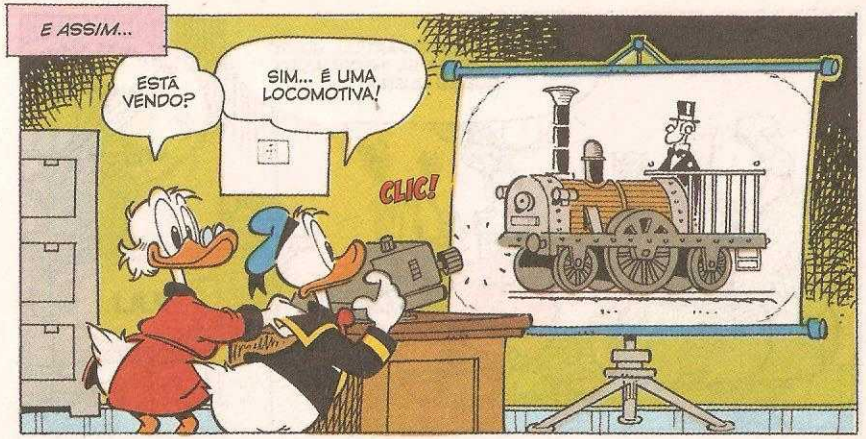
E ASSIM...
ESTÁ VENDO?
SIM... É UMA LOCOMOTIVA!
CLIC!

É UMA REPRODUÇÃO FIEL DA GREENFIELD...

...UMA DAS PRIMEIRAS LOCOMOTIVAS DOS ESTADOS UNIDOS!
INTERESSANTE!

ELA FOI MINHA HÁ MUITO TEMPO! RECEBI COMO PAGAMENTO DE UMA DÍVIDA!
CLIC!

BEM... EU SOUBE QUE O PRIMEIRO PROPRIETÁRIO, UM METALÚRGICO ESPERTO...
P.A.I.

...MONTOU UMA PARTE DELA COM UMA LIGA LEVÍSSIMA E MUITO RESISTENTE!

É MUITO IMPORTANTE PRA MINHA INDÚSTRIA EXAMINAR AQUELA LIGA!
E POR QUE NÃO FAZ ISSO?

PORQUE NÃO TENHO MAIS A LOCOMOTIVA! ¿CHUIF!?

EU DOEI A MÁQUINA AO MUSEU DE PATÓPOLIS!
DOOU?

PRA FAZER PUBLICIDADE, É CLARO!
AH, SEI!

A SUA *MISSÃO* SERÁ *RECUPERAR* A LOCOMOTIVA!
!

E NÃO BASTA SÓ *UMA PARTE?*
SIM... SE EU SOUBESSE QUAL É!

ENTENDEU POR QUE PRECISO DA LOCOMOTIVA INTEIRA?
CLARO!

DEPOIS QUE MEUS TÉCNICOS A EXAMINAREM, ELA VOLTARÁ *MISTERIOSAMENTE* AO SEU LUGAR!

E VOU FAZER ISSO SOZINHO?
NÃO! VOCÊ TERÁ A COLABORAÇÃO DO AGENTE *ME-SE 12**...
*MEIO SERVIÇO.

...QUE É O *PENINHA!*

ASSIM...
DÁ PRA REPETIR?
A GENTE PRECISA PEGAR UMA LOCOMOTIVA!

E VOCÊ JÁ SABE COMO?
NÃO! PRIMEIRO VAMOS FAZER UMA INSPEÇÃO!
MUSEU DE PATÓPOLIS

TEM CERTEZA DE QUE É UM *MODELINHO* PEQUENO?
ORA! SÓ PODE SER, NÉ?

BEM... DEVEMOS PEGÁ-LA DISFARÇADAMENTE, TÁ?

NÚMERO 12! É ESTA A SALA!
SALA 12
AAAHHH!
?

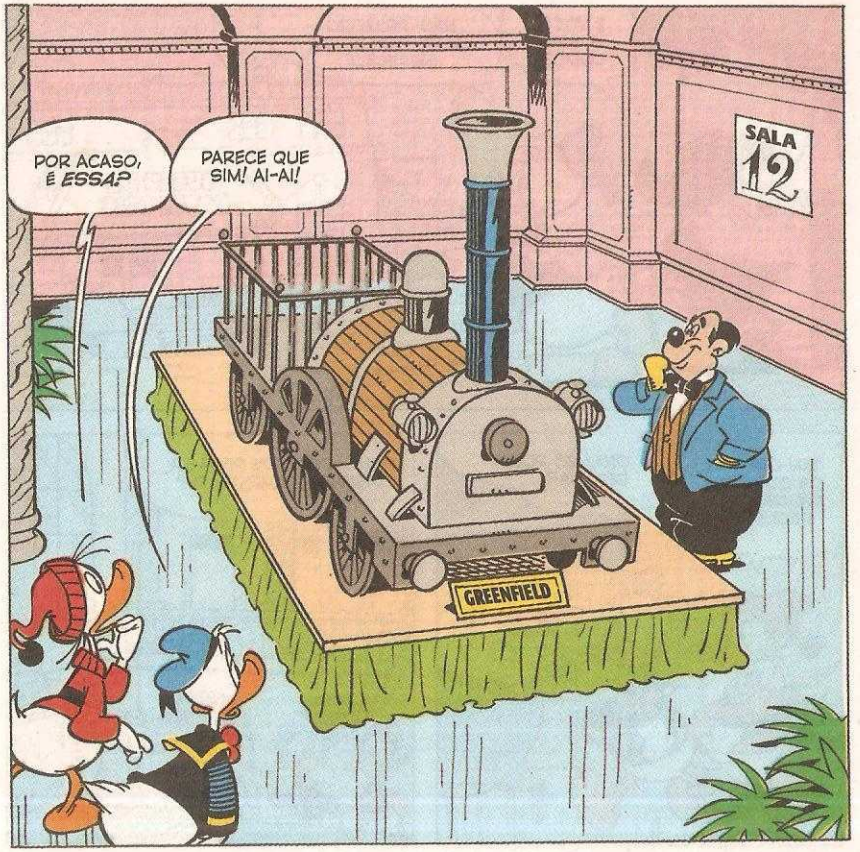
POR ACASO, É ESSA?
PARECE QUE SIM! AI-AI!
SALA 12
GREENFIELD

PUXA! QUE MODELINHO!
VAMOS FALAR COM O TIO PATINHAS!

NÃO POSSO! PROMETI AGIR SEM QUESTIONAR!
!

HUMPF! A CULPA É DAQUELE PESQUISADOR!
DE QUEM?

DO INVENTOR DESSA *LIGA ESPECIAL!*
CRITICAR NÃO RESOLVE NADA!

VOCÊ TEM RAZÃO! VAMOS AGIR!
MAS... COMO?

ORA! DESMONTANDO PEÇA POR PEÇA!
VOCÊS OUVIRAM, RAPAZES?

MUITO BEM! EH, EH!
FOI UMA ÓTIMA IDEIA COLOCAR UM MICROFONE NA GOLA DO DONALD!
176-176
176-61?

AQUELA LIGA DEVE VALER UMA GRANA, NÉ?
TEMOS QUE PEGAR ESSA COISA!
176-176
176-?

BEM... VAMOS DEIXAR OS DOIS LEVAREM AS PARTES PRA FORA...
...E, DEPOIS, ENTRAMOS EM AÇÃO!

MAS, ANTES, A GENTE VAI DAR UMA MÃOZINHA PROS PANACAS!

NO DIA SEGUINTE...
PUXA! NÃO TIVE NENHUMA IDEIA BOA! VAMOS PRO MUSEU!

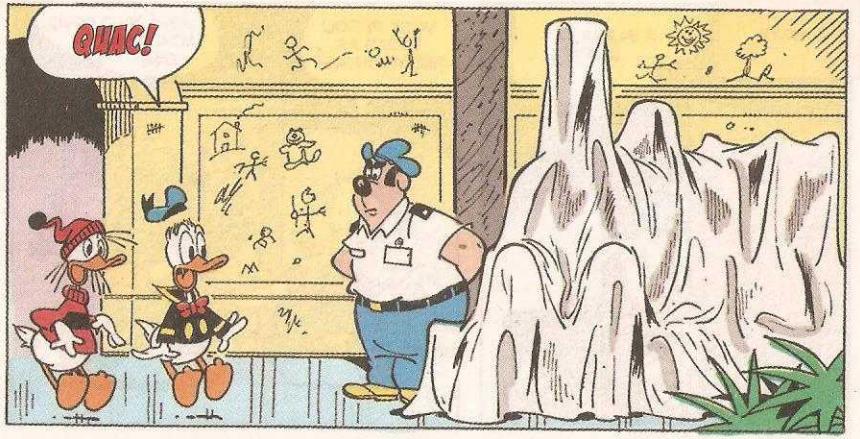
QUAC!

VOCÊ VIU ISSO?
MAS É CLARO!

ESTA NOITE, ALGUÉM GRAFITOU A SALA TODA!

EPA! TIVE UMA IDEIA!
?!

VAMOS NOS ESCONDER DEBAIXO DA LONA E DESMONTAR A MÁQUINA AOS POUCOS!
GENIAL!
PLEC!

À NOITE...
A BARRA TÁ LIMPA!
VOCÊ PEGOU TODAS AS FERRAMENTAS?
UGH! PELO PESO.. ACHO QUE SIM!
VENHA PRA BAIXO DA LON...
EI! VOCÊS AÍ!
O QUE QUEREM AQUI A ESTA HORA?
BEM... NA VERDADE...
AI! O QUE É AQUILO?
?
TÓING!
TÓING!
TÓING!

EI! PARE!
VAMOS APROVEITAR A CONFUSÃO!
ESPERO QUE ELE NÃO INVENTE DE PROCURAR AQUI!
ESTRANHO AQUELE CARA NO PULA-PULA, NÉ?
É... MAS ELE LIVROU A GENTE DAQUELA SITUAÇÃO EMBARAÇOSA!
CHEGA DE PAPO! TEMOS QUE SER RÁPIDOS!
POUCO DEPOIS...
ELES JÁ DESMONTARAM TUDO?
NÃO... MAS ESTÃO QUASE TERMINANDO!
176-617
COM CERTEZA, ATÉ À NOITE, ELES LEVAM TUDO PRA FORA!
ENTÃO A GENTE ENTRA EM AÇÃO!

E, NAQUELA NOITE...
O DISFARCE FICOU MUITO BOM!
ÓTIMO! VAMOS LEVAR AS PEÇAS!
E COMO FAREMOS ISSO?
COM ESSA ROLDANA... PELA JANELA!
AGORA, AO ATAQUE!
É PRA JÁ!
COM O CAMINHÃO E ESTAS ROUPAS, VAI SER BICO!
EH, EH! NINGUÉM VAI PARAR A GENTE!

EI! POR QUE LIGOU A SIRENE?
EU NÃO LIGUEI NADA!
IÓÓN!
XII! A POLÍCIA!
RÁPIDO, RAPAZ... O INCÊNDIO É AQUI PERTO!
É MESMO? MAS...
CALADO!
QUER DAR BANDEIRA?
VENHAM ATRÁS DE MIM!
ASSIM QUE DER, A GENTE FOGE, TÁ?
IÓÓÓN!
VRUM!

DÁ PRA ACELERAR AÍ?
OOPS!
?!
SOCOR...
¡CLUB!
TCHÁÁ!
¡AU!
TUM!
AAI!
NÃÃO!
NOSSA! ELES SÃO PÉSSIMOS! MAS DEPOIS DOU UM JEITO!
UUI!
BONC!

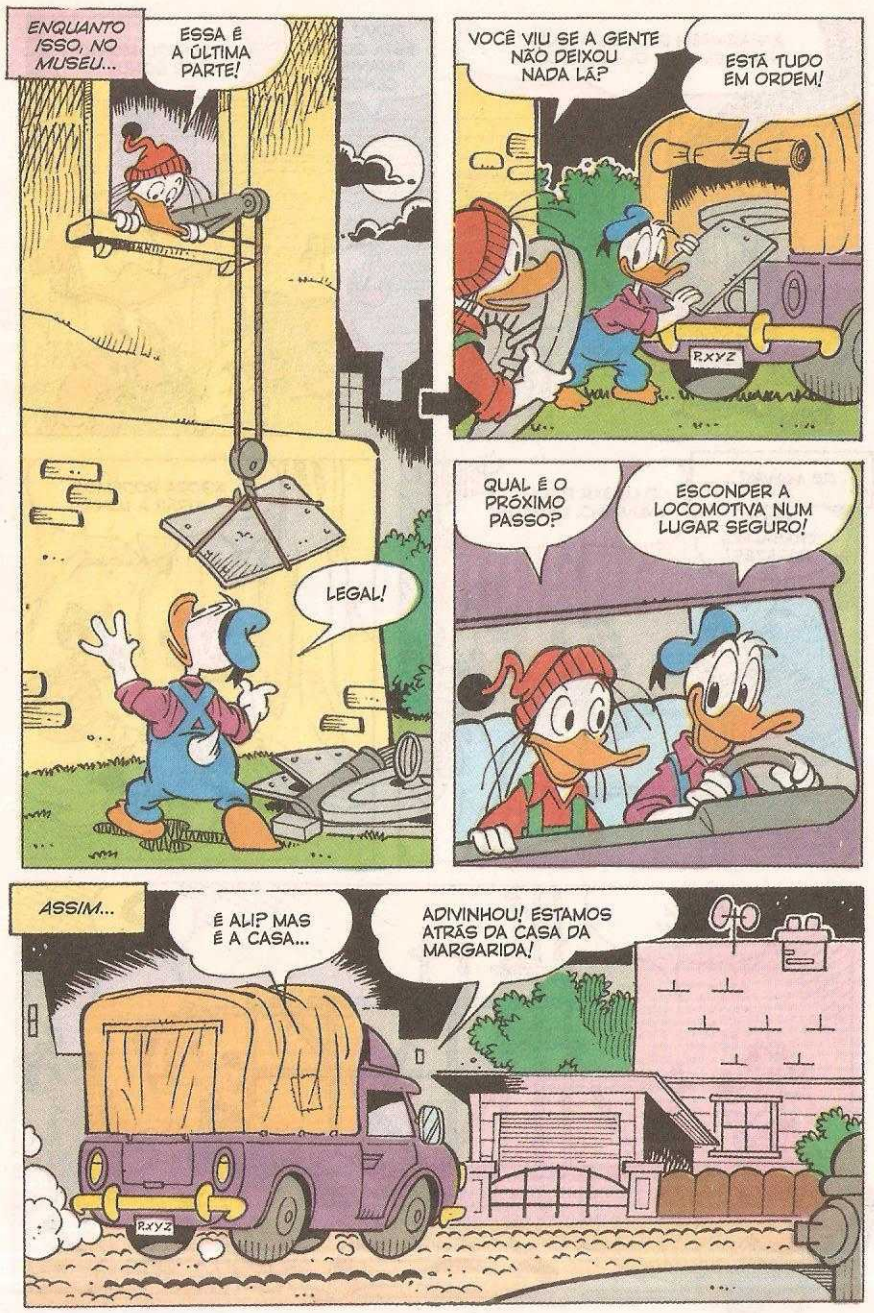
ENQUANTO ISSO, NO MUSEU...
ESSA É A ÚLTIMA PARTE!
LEGAL!
VOCÊ VIU SE A GENTE NÃO DEIXOU NADA LÁ?
ESTÁ TUDO EM ORDEM!
R.X.Y.Z
QUAL É O PRÓXIMO PASSO?
ESCONDER A LOCOMOTIVA NUM LUGAR SEGURO!
ASSIM...
É ALI? MAS É A CASA...
ADIVINHOU! ESTAMOS ATRÁS DA CASA DA MARGARIDA!
R.X.Y.Z

A GARAGEM DELA ESTÁ VAZIA! NINGUÉM VIRÁ OLHAR AQUI!

PUXA! JÁ ESTÁ QUASE AMANHE-CENDO!
EU ESTOU MORTO DE SONO!

DE MANHÃ...
ÓTIMO TRABALHO, RAPAZES!
O LUGAR FICOU NOVINHO, DIRETOR!

AGORA PODEMOS TIRAR A LONA!

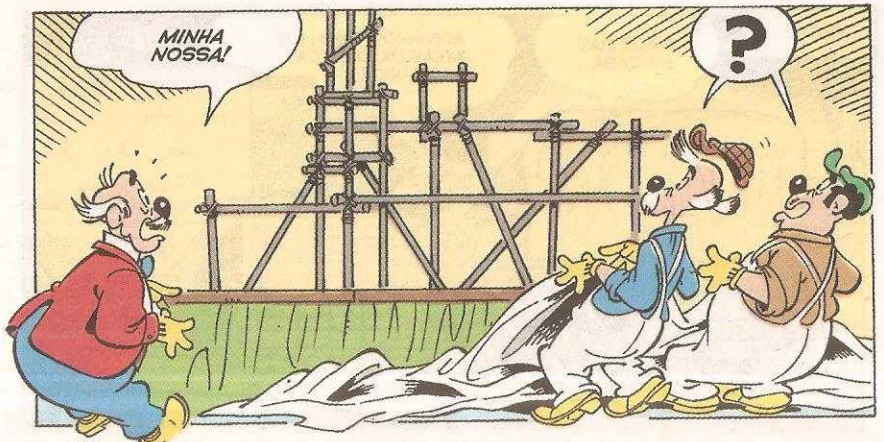
MINHA NOSSA!
?

A MINHA LOCOMOTIVA SUMIU!

CHAMEM A POLÍCIA! DEPRESSA!

ENQUANTO ISSO...
MISSÃO CUMPRIDA, TIO QUERIDO!
PEGARAM A LOCOMOTIVA?

É CLARO QUE SIM!
E POR QUE NÃO ESTÃO COM ELA?

ENGRAÇADINHO!
VEM COM A GENTE, TIO!

HUM... ONDE ELA ESTÁ?
ORA! DENTRO DA GARAGEM!

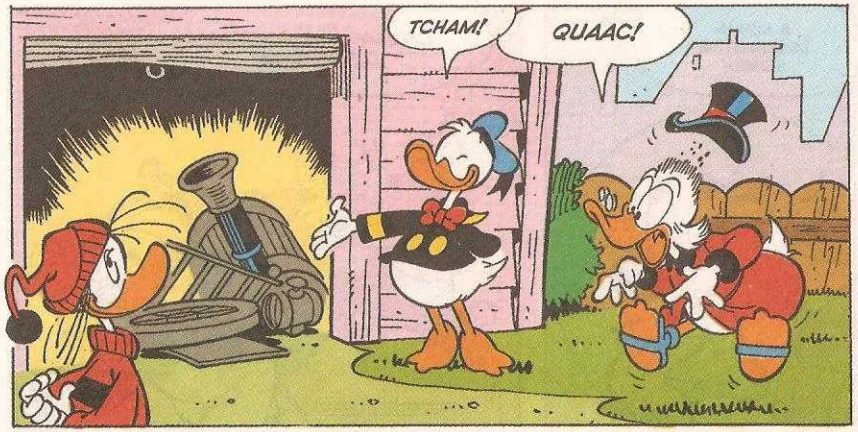
TCHAM!
QUAAC!

SEU INCOMPETENTE! O MODELO QUE EU QUERIA TINHA APENAS ALGUNS CENTÍMETROS!

HÃ? QUANTOS CENTÍMETROS?
NÃO MAIS QUE 10! GRUNF!
?

EU SABIA! OS DOIS NÃO SERVEM PRA NADA!
Ô TIO... MAS SÓ HAVIA ESSA NA SALA 12!

EI! ESSA BAGUNÇA É DE VOCÊS?
?!

CALMA, MARGARIDA! A GENTE EXPLICA TUDO!
BEM... EU...

...FIQUEI DESCONFIADA E CHAMEI A POLÍCIA!

POLÍCIA! PAREM TODOS!

DEPOIS DE MUITA HISTÓRIA...
ISSO É TUDO, DELEGADO!
SEI... SEI...

MAS TEM UMA COISA QUE NÃO ENTENDI...

...COMO PUDERAM SE ENGANAR ASSIM?
ISSO *EU* POSSO EXPLICAR!

AS SALAS TÊM A MESMA NUMERAÇÃO EM TODOS OS ANDARES!
!

PUXA! ENTÃO...
VOCÊS FORAM AO ANDAR ERRADO!

DAA! NÃO ACREDITO!
AI! QUE FURO!

EXISTE UMA MINIATURA DO TREM EM OUTRO ANDAR!

ISSO SERIA UM CRIME, MAS, COMO O SR. PATINHAS SE OFERECEU PRA PAGAR OS DANOS...

...E FAZER UMA *GRANDE DOAÇÃO* AO MUSEU...
=GLUP!=

...DESTA VEZ, FAREMOS VISTA GROSSA, CERTO?
UFA! MENOS MAL!

AGORA O PROBLEMA É REMONTAR A MÁQUINA...
A PEÇA *347/B* VAI NO...
GRUNF!

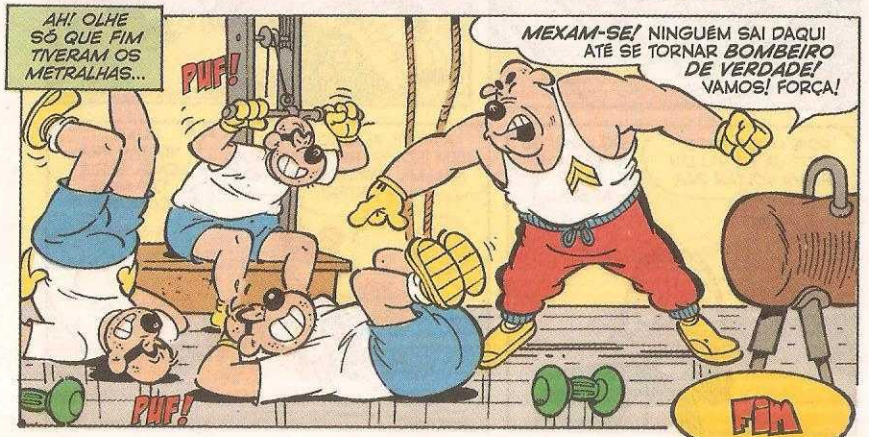
AH! OLHE SÓ QUE FIM TIVERAM OS METRALHAS...
PUF!
PUF!
MEXAM-SE! NINGUÉM SAI DAQUI ATÉ SE TORNAR *BOMBEIRO DE VERDADE!* VAMOS! FORÇA!
FIM

PENINHA

Walt Disney

NO TERRITÓRIO DOS PÉS-CHATOS

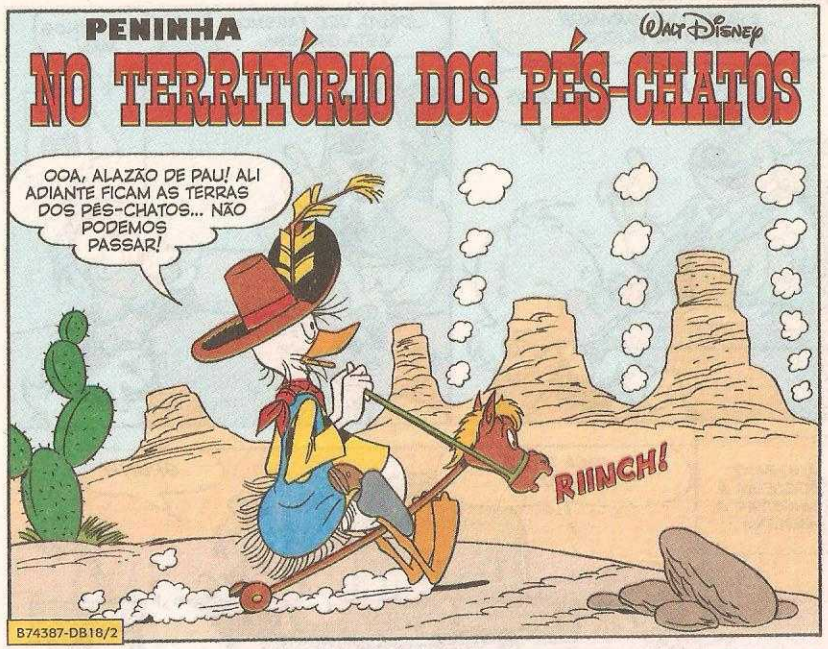

PRIMEIRO MANDA TIRAR, DEPOIS MANDA COLOCAR... QUEM É QUE ENTENDE?
BLAM!

CHEFE SABER PORQUE AÍ ESTAR ALDEIA DOS PÉS-CHATOS!
DE ONDE SAIU ISSO?

AGORA, HOMEM BRANCO NOSSO PRISIONEIRO POR *INVADIR* NOSSA ALDEIA!
MAS EU NÃO TINHA ESSA INTENÇÃO... FOI O DONO DO JORNAL QUE MANDOU O DESENHISTA ME COLOCAR AQUI!

ACHO MELHOR EU MUDAR ESTE TEXTO... OS ASSUNTOS INTERNOS DO JORNAL NÃO INTERESSAM MUITO...

QUERO UMA CHANCE DE ME DEFENDER, CHEFE... POSSO LUTAR CONTRA SEU MAIS BRAVO GUERREIRO!

MUITO BEM! LUTARÁ CONTRA PEQUENO-GRANDE-ÍNDIO, TERRÍVEL GUERREIRO!
S-SAIBA Q-QUE N-NÃO ES-ESTOU N-NEM U-UM POUQUINHO C-COM ME-MEDO....

EI! *ISSO AÍ* É O PEQUENO-GRANDE-ÍNDIO? DEIXEM COMIGO!
UGH! MIM PEQUENO...

...MAS MAIS FORTE QUE DEZ PUMAS!
EI! ISSO NÃO VALE! O HERÓI DESTA HISTÓRIA SOU EU!
TUM! TUM! TUM! TUM!

HOMEM BRANCO PERDER... E IR PRA POSTE DO SACRIFÍCIO!
EXIJO REVISÃO NA CONTAGEM DE PONTOS!
FIM DO 7º CAPÍTULO

VOCÊ NÃO DEVERIA TER DEIXADO O PENA KID NESTA SITUAÇÃO, PENINHA!
É SÓ PRA FAZER UM POUQUINHO DE SUSPENSE, TIO!

MAS O PÚBLICO QUE ACOMPANHA AS AVENTURAS DELE, TODOS OS DIAS, NÃO SABE DISSO!
QUEREMOS AÇÃO!
AÇÃO!
PENA KID É NOSSO HERÓI!
AI, PENA KID!
LUTE, PENA KID!
REAJA!

O AUTOR!
ORA, ESTÃO GOSTANDO! ESTÃO ATÉ PEDINDO A MINHA PRESENÇA!
O AUTOR!
SIM, PRA LHE DAR UMA *SURRA!* FAÇA O PENA KID LUTAR OU ELES ACABARÃO COM O JORNAL!
O AUTOR!

E ASSIM...
UGH!
SOLTEM MEUS BRAÇOS, SEUS PÉS-CHATOS CHATOS!
UGH!

TOMEM ISTO!
E ISTO!
UGH! O QUE DAR NELE?
POD!
E MAIS ISTO!
TCHAC!

UM HOMEM SOZINHO NÃO PODER VENCER TODOS! ATACAR EM MASSA!
BAM!
TUM!
POF!
AI!
UI!

OU APANHAM VOCÊS, OU APANHA *O AUTOR DA HISTÓRIA!* SINTO MUITO, MAS NÃO TENHO ESCOLHA!
POF!
POF!
PAF!
TUM!
TUM!
TUM!
TUM!
PAF!
PAF!
POF!
POF!
PAF!

ESTA É A ÚLTIMA VEZ QUE EU TRABALHO DE ÍNDIO NUMA HISTÓRIA!
EU TAMBÉM!
POF!
TUM!
PAF!
OUVI DIZER QUE ESTÃO FAZENDO UMA, EM OUTRO JORNAL, EM QUE OS EXTRAS GANHAM MAIS E APANHAM MENOS!
EI! CHEGA DE JOGAR ÍNDIO PRA CÁ!
POF!
TUM!
PAF!
ACABAR COM ELE, CAMPEÃO!
PODE DEIXAR! JÁ BATER NELE ONTEM... BATER HOJE DE NOVO!
MAS, DE ONTEM PRA HOJE, AS COISAS MUDARAM MUITO!
UGH! QUE SAUDADE DO PRIMEIRO CAPÍTULO!
¡AU!
RIINCH!
TUM! TUM! TUM!
MELHOROU MUITO, PENINHA! AGORA SÓ FALTA UM POUCO DE ROMANCE!
ROMANCE?
"BEM, A GENTE DÁ UM JEITO..."
UGH! VOCÊ VENCER! NÓS ENTREGAR A PRISIONEIRA!
QUE PRISIONEIRA?
JANE K. LAMIDADE! EU NÃO SABIA QUE VOCÊ ESTAVA NESTA ALDEIA!
NEM EU! MAS... NÃO É ROMÂNTICO?
PUXA, QUE HISTÓRIA BAGUNÇADA...

MEU HERÓI, MEU SALVADOR...
LEGAIS ESSES FINAIS DE HISTÓRIAS DE MOCINHO, HEIN, ALAZÃO?
CHUAC!
EU NÃO GOSTO!
EU TAMBÉM NÃO GOSTO, PENINHA! O ALAZÃO DE PAU FICOU SOZINHO NO FIM!
BEM, VAI FICAR MEIO FORÇADO, MAS... ACHO QUE POSSO DAR UM JEITO!
RIINCH!
EI! O QUE ACONTECEU?
ELE ENCONTROU A MINHA ÉGUA, QUE OS ÍNDIOS TINHAM ME TOMADO! NÃO É MARAVILHOSO?
RIINCH!
CHUAC!
ESSA NÃO!
MUITO BEM, O PÚBLICO VAI ADORAR! O JORNAL ESTÁ SALVO! MAS... POR QUE DEIXOU A ÚLTIMA TIRA EM BRANCO?
PRO GRANDE FINAL FELIZ!
VAMOS LÁ... TODO MUNDO CONTENTE, TODO MUNDO SORRINDO! ALEGRIA! ALEGRIA!
ADEUS! ADEUS, AMIGOS! AH, AH, AH!
ATÉ A PRÓXIMA HISTÓRIA! QUÉ, QUÉ, QUÉ!
OBRIGADO! E VOLTAR SEMPRE! AH, AH, AH!
AH!
Fim

Walt Disney
NESTOR
SEGURA ESSE SEGURADOR!
QUE TAL? CONSEGUI UM EMPREGO! VOU FAZER UM TESTE COMO VENDEDOR DE SEGUROS!
E O QUE VOCÊ ENTENDE DE SEGUROS, NESTOR?!
TUDO! VOCÊ CHEGA, MOSTRA O SEGURO, FAZ O SUJEITO ASSINAR E PRONTO!
DUVIDO!
TÁ ME CHAMANDO DE INCOPETENTE?
CHAMOU!
É "IN-COM-PETENTE"!
B000039-DB18/3

SOU CAPAZ DE VENDER QUALQUER SEGURO PRA QUALQUER UM!
VOCÊ NÃO ENTENDEU! EU...
AH, SOU BURRO TAMBÉM, NÉ? APOSTO COM VOCÊ QUE VENDO UMA APÓLICE PRO PRIMEIRO QUE APARECER!
MAS EU...
E AÍ, GENTALHA? TUDO EM CIMA?
É PRA ELE!
XI!
VRUMM!
ESTOU INDO TREINAR UM POUCO DE MOTOCROSS! TÃO A FIM? AH, AH!
EI! QUERO FALAR COM VOCÊ...
ENTÃO ARRANJE UMA MOTO E ME SIGA... SE PUDER, BOBALHÃO! AH, AH, AH, AH!
VROOMM!
TÁ PENSANDO QUE DESISTI, É?
NESTOR, O CABEÇA-DURA? NÃÃÃO!

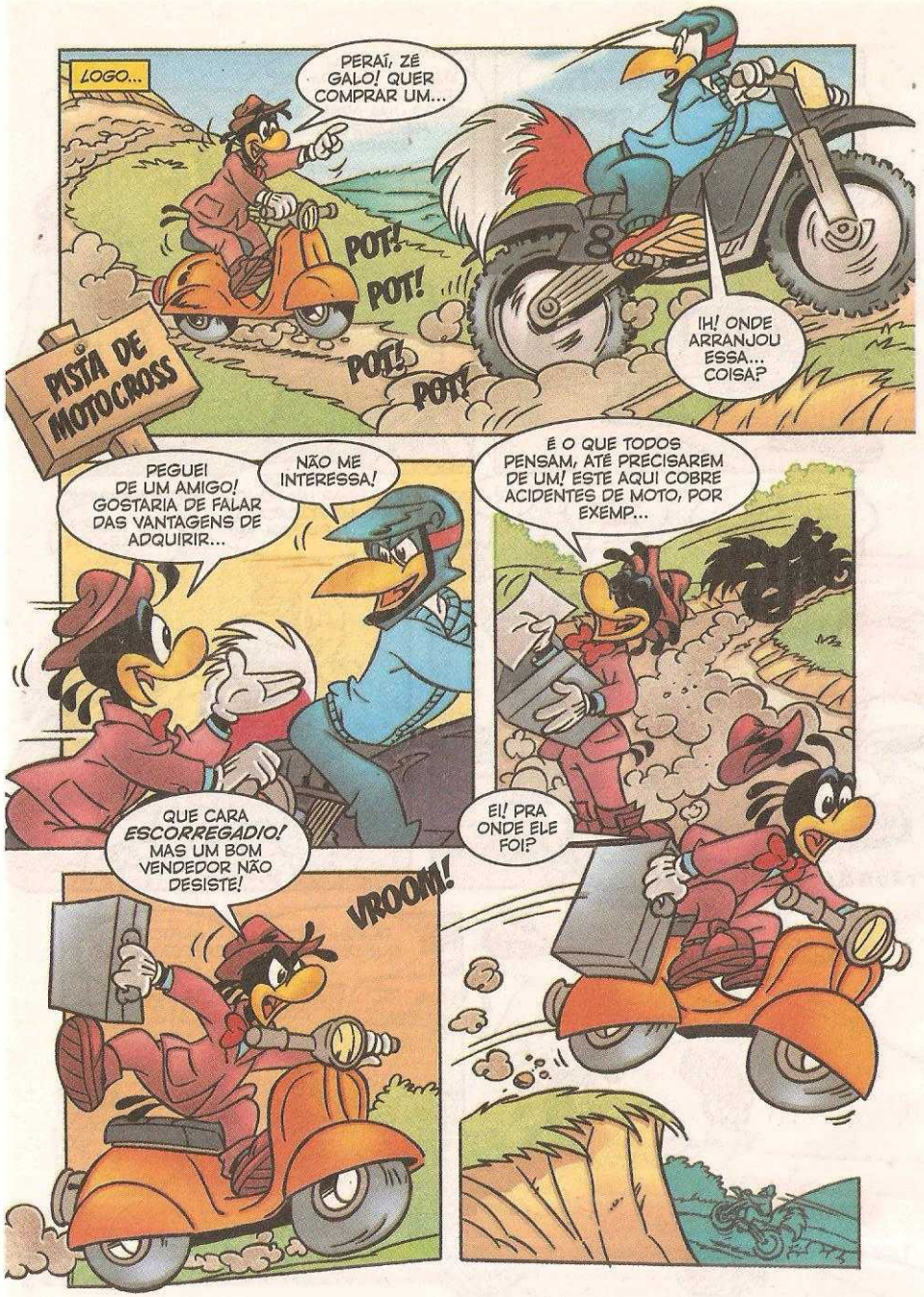
LOGO...
PERAÍ, ZÉ GALO! QUER COMPRAR UM...
POT! POT! POT! POT!
PISTA DE MOTOCROSS
IH! ONDE ARRANJOU ESSA... COISA?
PEGUE! DE UM AMIGO! GOSTARIA DE FALAR DAS VANTAGENS DE ADQUIRIR...
NÃO ME INTERESSA!
QUE CARA ESCORREGADIO! MAS UM BOM VENDEDOR NÃO DESISTE!
VROOM!
É O QUE TODOS PENSAM, ATÉ PRECISAREM DE UM! ESTE AQUI COBRE ACIDENTES DE MOTO, POR EXEMP...
EI! PRA ONDE ELE FOI?

CRAC!
BOM, JÁ TREINEI BASTANTE POR HOJE!
MAIS TARDE...
NÃO DESISTI!
HUM?
ACHO QUE VAI ACAMPAR!
AONDE TÁ INDO O MEU FUTURO CLIENTE?
SOU RADICAL... UM GÊNIO... SOU O ZÉ GALO, SEU BOÇAL!
VROOMM!
LOGO...
PUF! PUF! LUGAR ESTRANHO PRA ACAMPAR!
BEM, ZÉ GALO, COMO EU DIZIA, ESTA APÓLICE COBRE ACIDENTES DE CAMPING, COMO MORDIDA DE TATU... PUF!
?
AEROCLUBE
HOJE, SALTOS DE PARAQUEDAS

DO QUE VOCÊ TÁ FALANDO? SEGURO? AH! NÃO PRECISO DISSO!
MAS ESTE COBRE QUEIMADURA DE FOGUEIRA TAMBÉM!
ESTE OUTRO PAGA INTERNAÇÃO PRA TRATAMENTO DE BOLHAS NOS PÉS!
?!?
VROUMM!
NÃO ESTOU INDO ACAMPAR, IDIOTA! VOU SALTAR DE PARAQUEDAS!
HUM?!
ESPERE! ACHO QUE TENHO UMA APÓLICE CONTRA ACIDENTES DESSE ESPORTE!
GERÔNIMOO!
SE QUISER SEGUIR AQUELE CHATO, COLOQUE ISTO, MOCINHO!
HÃ? EU...
A-ACHO QUE UM BOM VENDEDOR DE SEGUROS ENFRENTA QUALQUER DESAFIO!

JÁ FALEI SOBRE AS VANTAGENS DESTA APÓLICE PRA PARAQUEDISTAS?
?
E EU QUE PENSEI QUE FOSSE CHATO...
ESTA AQUI COBRE PERNAS, DENTES E BICOS QUEBRADOS!
AFASTE-SE OU EU QUEBRO O SEU BICO!
VEJA O QUE VOCÊ FEZ!!
VRUP!
GLUP!
VRUP!
VRUP!
VRUP!
ONDE ESTÁ AQUELA APÓLICE?
DÁ AQUI QUE EU ASSINO!!
VRUP!
TÔ ZONZO!
VRUP!
VRUP!
PLOCH!
GRANJA CACHORRO
OVOS FRESCOS

DONALD em

Walt Disney

O HÁBITO FAZ O PATO

NÃO FIQUE BRAVO! PENSE NO QUE EU DISSE!

ROUPAS NOVAS! ELA TÁ PENSANDO QUE SOU MILIONÁRIO?

O QUE TEM DE ERRADO NO MEU MODO DE VESTIR?

MAS A MARGARIDA NÃO VAI ME DEIXAR EM PAZ ENQUANTO EU NÃO USAR UMA ROUPA NOVA!

VOU PARAR NA PRIMEIRA LOJA QUE ENCONTRAR!

LOJA DE ROUPAS MASCULINAS

$ 2.500,00
$ 3.000,00

ACHO BOM PARAR NA SEGUNDA LOJA!

ESTA PARECE BEM MELHOR!
LIQUI-DAÇÃO
ROUPAS MASCULINAS A PREÇO REDUZIDO
LIQUI-DAÇÃO

SÓ ESPERO NÃO PEGAR UM DAQUELES VENDEDORES CHATOS!

COMO VAI, SENHOR?
OH-OH!

GOSTARIA QUE SOUBESSE QUE NÃO SOU UM DAQUELES VENDEDORES CHATOS!
AH, ÓTIMO!

PODE FICAR À VONTADE! ESCOLHA O QUE QUISER E, QUANDO PRECISAR, É SÓ CHAMAR!

OBRIGADO!
NÃO POR ISSO!
QUIDAÇÃO
LIQUIDAÇÃO
QUIDAÇÃO
AH! ACHOU ALGUMA COISA?
GOSTOU DO PALETÓ? NÃO É LINDO? EXPERIMENTE!
JÁ VENDI 19 HOJE! PODE COLOCAR! NÃO FIQUE ACANHADO!
EU TENHO DOIS DESTES PALETÓS! ELES VESTEM MUITO BEM!
O SENHOR FEZ UMA ÓTIMA ESCOLHA! VAI PAGAR EM DINHEIRO OU CHEQUE?

NÃO SEI SE QUERO ESTE PALETÓ!
SE NÃO GOSTOU, NÃO PRECISA FICAR COM ELE!
PODE ESCOLHER OUTRO! FIQUE O TEMPO QUE QUISER!
NÃO SOU DESSES VENDEDORES CHATOS! FAÇA DE CONTA QUE NÃO ESTOU AQUI!
SERIA MELHOR FAZER DE CONTA QUE EU NÃO ESTOU AQUI!
LIQUIDAÇÃO DE PALETÓS
ACHOU MAIS ALGUMA COISA?
ESTAVA PENSANDO SE EU PODERIA...
EXPERIMENTAR? CLARO! POR AQUI, SENHOR!
ESTÁ PERFEITO! É LÓGICO QUE VAI PRECISAR DE UM PEQUENO CONSERTO!

VOU CHAMAR O ALFAIATE!
NÃO SE MEXA, POR FAVOR!
ZUP!
ZUP!
ZUP!
ZUP!
PRONTO!
!
COMO CONSEGUIU TÃO DEPRESSA?
ANOS E ANOS DE PROFISSÃO! PAGUE NO CAIXA QUANDO SAIR!
A MANGA NÃO ESTÁ UM POUCO CURTA?
DEPOIS ELA ESPICHA! PAGUE NO CAIXA QUANDO SAIR!
ROUPAS MASCULINAS A PREÇO REDUZIDO
LIQUI-DAÇÃO
EU ME SINTO COMO SE TIVESSE ACABADO DE SAIR DE UMA MÁQUINA DE LAVAR!
LIQUI-DAÇÃO

PELO MENOS A MARGARIDA VAI ME VER COM UMA ROUPA NOVA!
PSIU! EI!
?
VOCÊ FICOU DE DIVIDIR A GRANA COMIGO, PATO PATOLA!
HÃ? QUE GRANA?
NÃO SE FAÇA DE DESENTENDIDO! SABE MUITO BEM QUE GRANA!
VOCÊ ESTÁ MALUCO!
AH, É? TÁ QUERENDO ME ENGANAR?
?
PAF!
DEPOIS EU DOU UM JEITO EM VOCÊ, PATIFE!

NÃO ENTENDI NADA! AQUELE CARA ME CONFUNDIU COM UM TAL DE PATO PATOLA!
ACHO BOM DAR O FORA DAQUI!
O QUE É ISSO?
PROCURADO PATO PATOLA
ESSE LADRÃO SE PARECE COMIGO! E ESTÁ USANDO A MESMA ROUPA QUE EU!
PROCURADO PATO PATOLA
ASSALTANTE DE BANCO
USA TERNO XADREZ
QUAC! ESTOU ENTENDENDO! O CARA QUE ME BATEU DEVE TER SIDO SEU COMPARSA NO ASSALTO!
EI, VOCÊ!
XII! ATÉ A POLÍCIA PENSA QUE EU SOU O LADRÃO!
VOLTE AQUI!

NINGUÉM VAI ACREDITAR QUE SOU O DONALD!
PRECISO ACHAR UM LUGAR PRA ME ESCONDER!
UMA CAIXA DE LIXO! VOU FICAR AÍ DENTRO!
LIXO
LIXO
POBRE DE MIM! UM PATO FUGITIVO!
SOMOS DOIS, COMPANHEIRO!
V-VOCÊ É O PATO PATOLA?
EM CARNE E OSSO! GOSTEI DA SUA ROUPA! TEM BOM GOSTO!

SOCORRO!
CALE A BOCA!
!
BONC!
BAM!
LIXO
O QUE ESTÁ ACONTECENDO AÍ?
BAM!
TUM!
LIXO
CHEGA! SAIAM DAÍ!
DOIS PATOS PATOLA!
LIXO
QUAL DE VOCÊS É O VERDADEIRO?
ELE!

TENHO QUE LEVAR OS DOIS PRA DELEGACIA E DESCOBRIR QUAL É O VERDADEIRO!
DEPOIS DE MUITAS HORAS E PERGUNTAS, O DONALD É SOLTO...
PODE IR AGORA! DESCULPE O ENGANO!
DESCULPAR, É?
EU É QUE TENHO QUE PEDIR DESCULPAS! NUNCA QUIS ESTA ROUPA RIDÍCULA!
DELEGACIA
FOTÓGRAFO
FOTOS DE TODOS OS TAMANHOS
QUERO TIRAR UMA FOTO DE CORPO INTEIRO!
SIM, SENHOR!

PROF. LUDOVICO, HUGUINHO, ZEZINHO E LUISINHO

Walt Disney

NÁUFRAGOS NO DESERTO

NÃO É O CARTEIRO! É SÓ O PROF. LUDOVICO!
SINTO DECEPCIONAR VOCÊS, RAPAZES! MAS O QUE ESPERAM TANTO PELO CORREIO?
NOSSAS MINIATURAS DE NAVIOS ANTIGOS!
MINIATURAS? VOCÊS AINDA SE CONTENTAM COM NAVIOS DE BRINQUEDO?
O QUE QUER DIZER?
QUERO DIZER QUE ESTÃO CONVIDADOS PARA EXPLORAR UM VERDADEIRO GALEÃO ESPANHOL!
UM GALEÃO ESPANHOL DE VERDADE?
DE VERDADE!
COM TESOUROS E TUDO?
IUPI!
COM TESOUROS E TUDO!
EU VOU FAZER AS MALAS!
EU VOU PREPARAR UNS LANCHES!
EH, EH!
E EU VOU PEDIR PRO TIO DONALD!
E ASSIM...
PUXA, O DONALD FOI LEGAL EM DEIXAR VOCÊS IREM! E AINDA EMPRESTOU O CARRO!
É! ELE FAZ QUALQUER COISA PRA FICAR ALGUNS DIAS LIVRE DA GENTE!
DESERTO DE PATÓPOLIS
EI! ESTA NÃO É A ESTRADA PRO MAR, PROF. LUDOVICO!
ESTAMOS INDO PRO DESERTO!
SIM! É ISSO MESMO!
MAS VOCÊ NÃO FALOU QUE ÍAMOS EXPLORAR UM NAVIO ANTIGO?
DISSE E VAMOS! E LOGO ESTAREMOS NO LUGAR DO NAUFRÁGIO!

HORAS DEPOIS...
"LOGO CHEGAREMOS", ELE DISSE!
PAREM DE RECLAMAR! NÃO TENHO CULPA SE O CARRO ATOLOU!
PUF! PUF!
MAS VOCÊ ESPERA ENCONTRAR UM GALEÃO ESPANHOL AQUI, NO MEIO DO DESERTO?
EU DEFENDO A TEORIA DE QUE TODO ESTE DESERTO FOI, NO PASSADO, TOTALMENTE COBERTO PELA ÁGUA DO MAR!
E, LEVANDO EM CONSIDERAÇÃO O MOVIMENTO DAS CAMADAS SEDIMENTARES DE ACORDO COM O BARICENTRO RELATIVO... E... BLÁ... BLÁ... BLÁ... BLÁ...
POR QUE FOI FAZER PERGUNTAS CRETINAS?
E OUTRAS HORAS DEPOIS...
E, ALÉM DISSO, EU O AVISTEI DURANTE UMA VIAGEM DE AVIÃO! SEGUNDO MEUS CÁLCULOS, ELE ESTÁ NUM RAIO DE CEM METROS DESTE LOCAL!
MAS NÃO VEJO NADA!
NEM EU!
VAMOS ACAMPAR AQUI... E AMANHÃ COMEÇAREMOS A EXPLORAÇÃO!
UFA!
LUISINHO, VOCÊ ACHA QUE ELE ESTÁ BOM DA CABEÇA?
NÃO! ACHO QUE ELE ESTÁ NORMAL... MALUCO COMO SEMPRE!
NO DIA SEGUINTE...
EU NÃO ENTENDO! QUANDO EU O AVISTEI, ESTAVA POR AQUI!
"RAIO DE CEM METROS", ELE DISSE!
!
PLOFT!

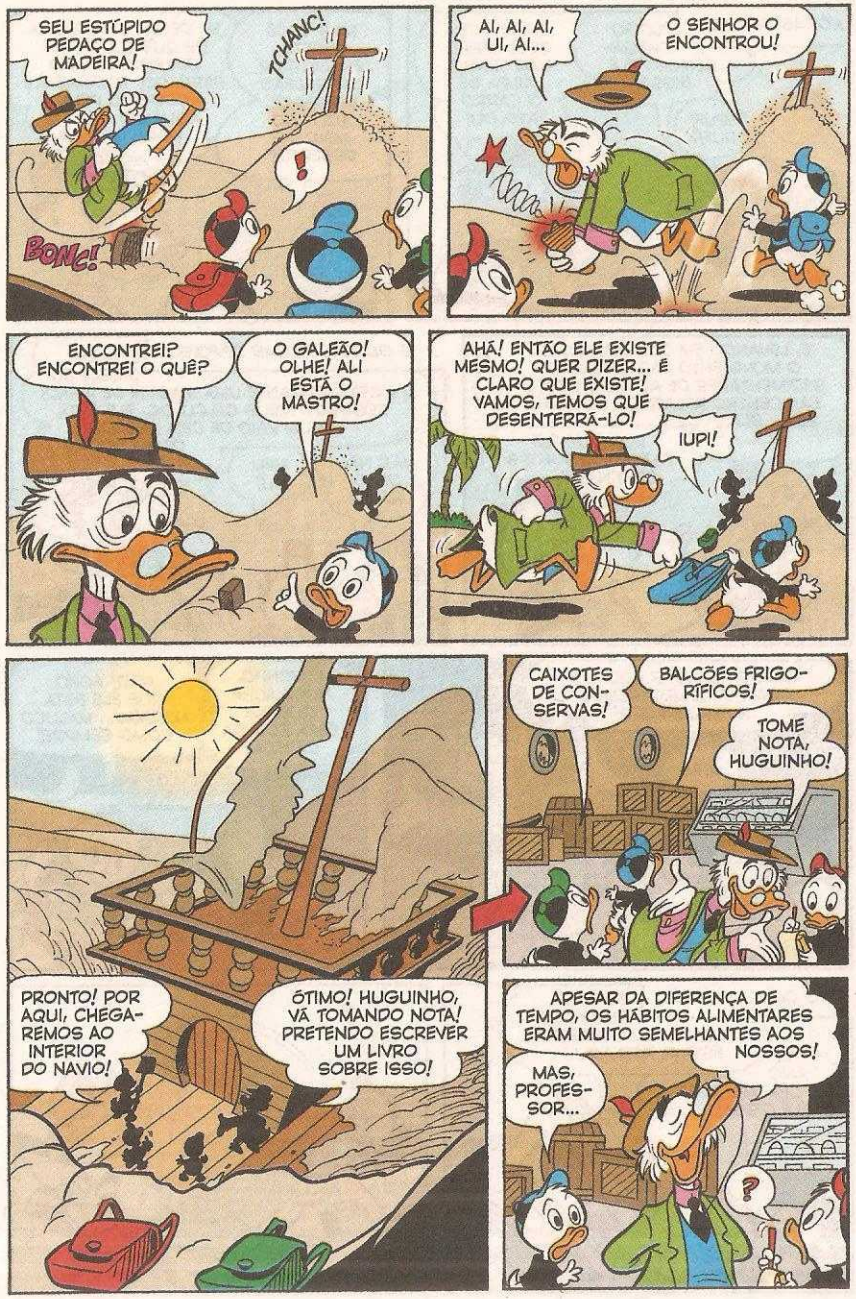
SEU ESTÚPIDO PEDAÇO DE MADEIRA!
TCHANC!
!
BOING!
AI, AI, AI, UI, AI...
O SENHOR O ENCONTROU!
ENCONTREI? ENCONTREI O QUÊ?
O GALEÃO! OLHE! ALI ESTÁ O MASTRO!
AHÃ! ENTÃO ELE EXISTE MESMO! QUER DIZER... É CLARO QUE EXISTE! VAMOS, TEMOS QUE DESENTERRÁ-LO!
IUPI!
PRONTO! POR AQUI, CHEGAREMOS AO INTERIOR DO NAVIO!
ÓTIMO! HUGUINHO, VÁ TOMANDO NOTA! PRETENDO ESCREVER UM LIVRO SOBRE ISSO!
CAIXOTES DE CONSERVAS!
BALCÕES FRIGORÍFICOS!
TOME NOTA, HUGUINHO!
APESAR DA DIFERENÇA DE TEMPO, OS HÁBITOS ALIMENTARES ERAM MUITO SEMELHANTES AOS NOSSOS!
MAS, PROFESSOR...
?

NAQUELE TEMPO, NÃO EXISTIAM...
TOC! POF! TOC!
EI! QUE BARULHO É ESSE?
POF! TOC! POF! TOC! POF! TOC! POF!
¿GLUP!? VOCÊS ESTÃO PENSANDO O MESMO QUE EU?
A-ACHO QUE SIM! PARECE O BARULHO...
...DE UMA PERNA DE PAU!
ACERTARAM, MARUJOS!
O FANTASMA DE UM PIRATA!
?
FUJAM!
OH, NÃO! FIQUEI ENTALADO!
ZUP!
NÃO CONSIGO SAIR!
NEM EU!
ESTAMOS PERDIDOS!
NA CERTA, ELE NOS FARÁ ANDAR NA PRANCHA!
!
ERRADO! ANTES, REMAREMOS ATÉ O MEU NAVIO... E, LÁ, OS POREI A FERROS!
VIU? COM AS MINIATURAS, NÃO TÍNHAMOS ESSES PROBLEMAS!
E ASSIM...
É O NOSSO FIM! PERDIDOS NO MEIO DO DESERTO, ESCRAVOS DE UM PIRATA MALUCO!

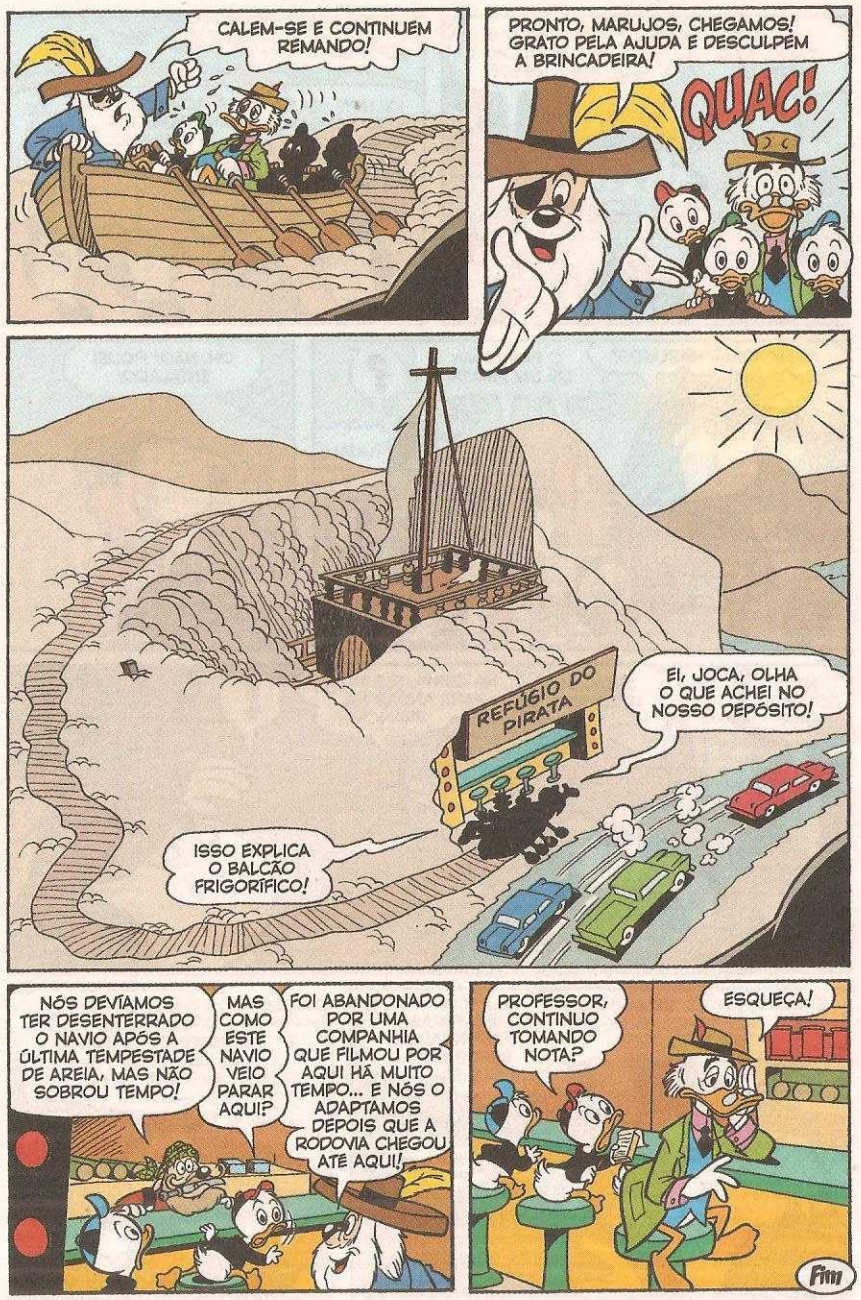
CALEM-SE E CONTINUEM REMANDO!
PRONTO, MARUJOS, CHEGAMOS! GRATO PELA AJUDA E DESCULPEM A BRINCADEIRA!
QUAC!
REFÚGIO DO PIRATA
EI, JOCA, OLHA O QUE ACHEI NO NOSSO DEPÓSITO!
ISSO EXPLICA O BALCÃO FRIGORÍFICO!
NÓS DEVÍAMOS TER DESENTERRADO O NAVIO APÓS A ÚLTIMA TEMPESTADE DE AREIA, MAS NÃO SOBROU TEMPO!
MAS COMO ESTE NAVIO VEIO PARAR AQUI?
FOI ABANDONADO POR UMA COMPANHIA QUE FILMOU POR AQUI HÁ MUITO TEMPO... E NÓS O ADAPTAMOS DEPOIS QUE A RODOVIA CHEGOU ATÉ AQUI!
PROFESSOR, CONTINUO TOMANDO NOTA?
ESQUEÇA!
Fim

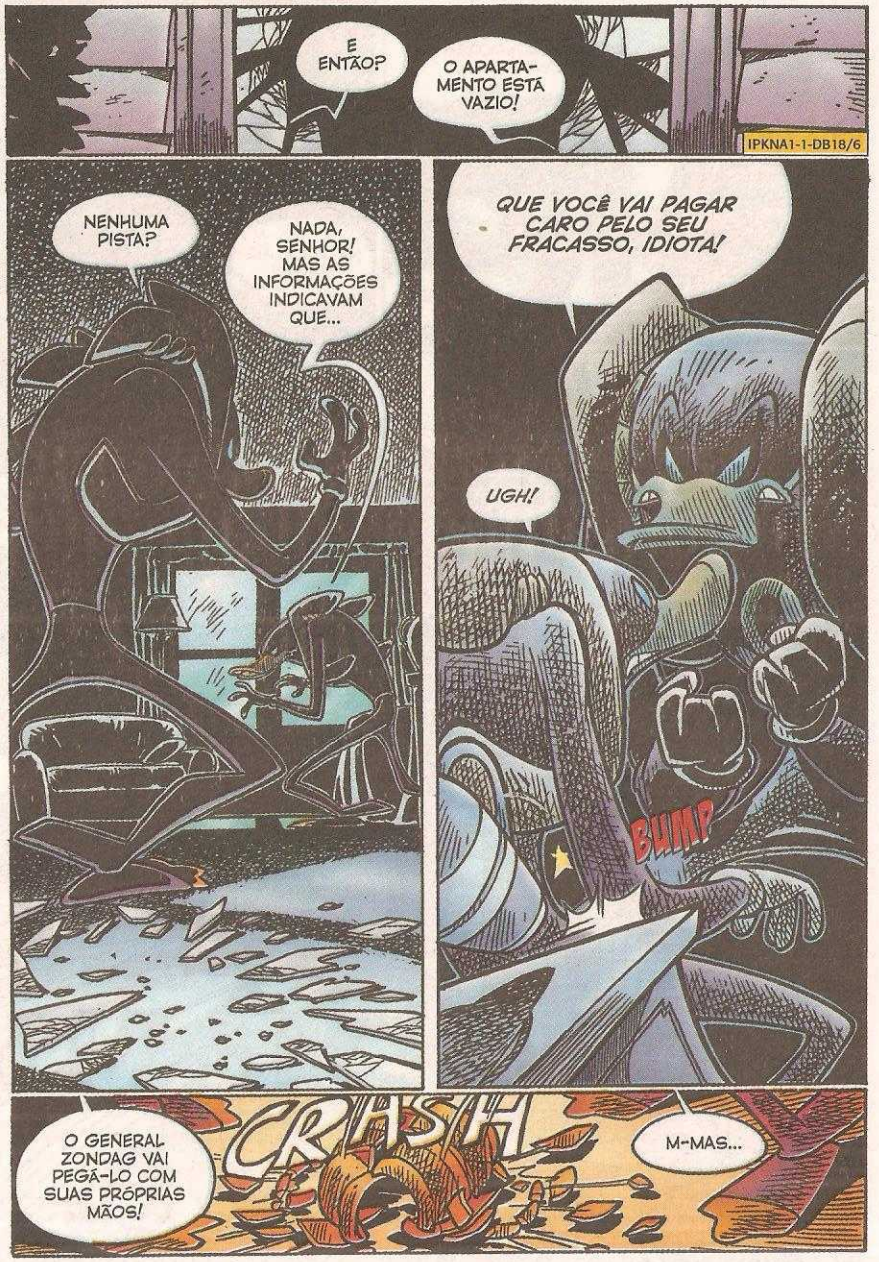
E ENTÃO?
O APARTAMENTO ESTÁ VAZIO!
IPKNA1-1-DB18/6
NENHUMA PISTA?
NADA, SENHOR! MAS AS INFORMAÇÕES INDICAVAM QUE...
QUE VOCÊ VAI PAGAR CARO PELO SEU FRACASSO, IDIOTA!
UGH!
BUMP
O GENERAL ZONDAG VAI PEGÁ-LO COM SUAS PRÓPRIAS MÃOS!
CRASH
M-MAS...

COMANDANTE, NOSSOS BATEDORES O ENCONTRARAM!
ONDE?
NA DUCKLAIR TOWER!
ESTA É A SUA NOITE DE SORTE, KURSAAL!
WALT DISNEY
SUPERPATO
SOMBRAS SOBRE VÊNUS

A NOITE CAI SOBRE PATÓPOLIS...
SEU TEMPO ACABOU, SUPERPATO!
SÓ MAIS UM MINUTINHO, POR FAVOR!
EU CONFESSO! SOU UM PALHAÇO MASCARADO! UM FRACO! UM COVARDE!
ESSA FOI A MANEIRA QUE ENCONTREI PRA CONSEGUIR RESPEITO! EU NÃO ERA NINGUÉM! AS PESSOAS SÓ ME PROCURAVAM PRA RIR DE MIM!
MAS HOJE É DIFERENTE... SOU O SUPERPATO!
SIM! É, PRA RIR DE VOCÊ, AGORA, BASTA SENTAR NA POLTRONA DA SALA...
...E ASSISTIR AO PROGRAMA TIRE A MÁSCARA! NÃO PERCAM, TODO DOMINGO, AQUI NO SEU CANAL 00! APRESENTAÇÃO DE ANGUS FANGUS!
IH, IH! PERFEITO!
PARABÉNS, ANGUS! ÓTIMO TRABALHO!
CLAP CLAP CLAP CLAP

LYLA! PENSEI QUE A REDAÇÃO ESTIVESSE VAZIA!
LOGO ESTARÁ! EU VOU PRA CASA! E VOCÊ DEVIA FAZER O MESMO!
PRECISA DE UMA BOA NOITE DE SONO!
ISTO É JORNALISMO VIRTUAL, GRACINHA! UMA IDEIA MINHA!
NOTÍCIAS, ENTREVISTAS... TUDO CAPRICHOSAMENTE ADULTERADO! SÓ OS GRITOS DE RAIVA DO DIRETOR SERÃO VERDADEIROS, QUANDO ELE DESCOBRIR...
MAS ELE NÃO VAI SABER DE NADA, NÃO É?
DURMA BEM, ANGUS! ATÉ AMANHÃ!
BZZZZZ
PRONTO! AGORA O DIRETOR NÃO VAI SE TOCAR!
EH, EH!

POIS EU CONHEÇO ALGUÉM QUE VAI FICAR UMA FERA!
QUE COISA FEIA, UM!
VOCÊ? POR QUE NÃO ESTÁ EM PATRULHA?
NÃO MUDE DE ASSUNTO! ESTAVA ESPIONANDO OS INQUILINOS!
NÃO DIGA ISSO, MEU CARO!
O EDIFÍCIO ESTAVA VAZIO! POR QUE BISBILHOTAVA AS SALAS DO CANAL 00?
MINHAS UNIDADES PERIFÉRICAS REGISTRARAM ALGO DE QUE VOCÊ NÃO VAI GOSTAR! SENTE-SE!
WLOCK
PIPOCA?
NÃO, OBRIGADO... EI! COMO PODE? AQUELE SOU EU... MAS NÃO SOU EU!

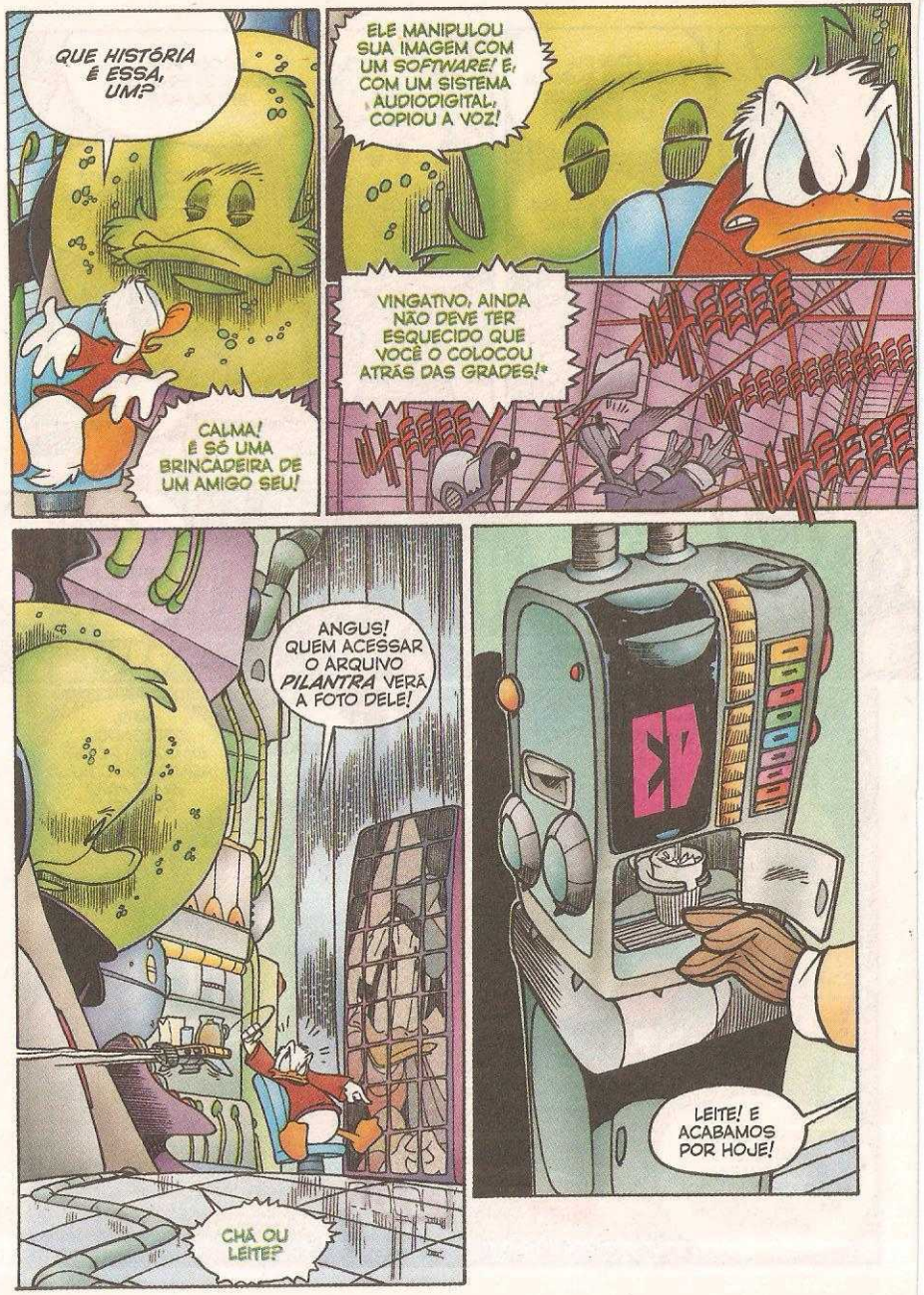
QUE HISTÓRIA É ESSA, UM?
CALMA! É SÓ UMA BRINCADEIRA DE UM AMIGO SEU!
ELE MANIPULOU SUA IMAGEM COM UM SOFTWARE! E, COM UM SISTEMA AUDIODIGITAL, COPIOU A VOZ!
VINGATIVO, AINDA NÃO DEVE TER ESQUECIDO QUE VOCÊ O COLOCOU ATRÁS DAS GRADES!*
ANGUS! QUEM ACESSAR O ARQUIVO PILANTRA VERÁ A FOTO DELE!
CHÁ OU LEITE?
LEITE! E ACABAMOS POR HOJE!

AGORA, PRA CAMA!
TLING
75
0
TLING
UAAH!
ANGUS FANGUS! ESPERÁVAMOS VOCÊ!
NÃO DOU AUTÓGRAFOS!

QUE GROSSERIA! É ASSIM QUE TRATA SEUS FÃS? VIEMOS DE LONGE SÓ PRA VER VOCÊ!
?
TCHOOOOOO!
TCHOOOOOO!
PEGUEM O SAFADO!
ZAAAAAAP!
NÃO SEI QUEM SÃO NEM O QUE DESEJAM...
AH!
!
TONK
CRASH
...MAS NÃO VÃO ME PEGAR TÃO FACILMENTE!

EVRONIANOS!
QUAAC!
OU VÃO? C-CALMA, PESSOAL!
E QUEM É QUE ESTÁ NERVOSO? VAMOS LEVÁ-LO!
ALERTA GERAL! DUAS PATRULHAS ALIENÍGENAS NO PERÍMETRO DO EDIFÍCIO!
ATACARAM O ANGUS!
BEEEPBEEEEPBEEEEPBEEEEPBEEEEPBEEEEPBEEEEPBEEEEPBEE
NÃO HÁ TEMPO A PERDER! VOU DISTRAIR OS ALIENÍGENAS POR UNS INSTANTES!
DEPOIS É COM VOCÊ, SUPERPATO!
QUEM ESTÁ RAPTANDO O REPÓRTER?

AAAAURG!!
NÃO O MACHUQUEM MUITO!
ORA, É ELE QUE ESTÁ MACHUCANDO A GENTE!
ABRAM! ABRAM DEPRESSA!
TERRÁQUEO IDIOTA! PENSA QUE UMA SIMPLES PORTA...
STUMP!
...IRÁ DETER UM CENTURIÃO EVRONIANO?
MANHÊ!
A RESPOSTA É SIM!
SCATLAM
DUCKLAIR TOWER! SISTEMAS ANTI-INVASÃO ACIONADOS!
ARGH!

RÁPIDO! FAÇAM ALGO, IDIOTAS!
SOCORRO! ALGUÉM ME AJUDE! GUARDAS! SUPERPATO!
BONC
BONC
BONC
BONC
SKATRASH
PATO DANADO! NUNCA APARECE QUANDO EU PRECISO!
PROCURANDO ALGUÉM, ANGUS?
TUMP
SUPERPATO!
PROS AMIGOS, SUPERPATO... PROS INIMIGOS... SENHOR SUPERPATO!

FOI O CÉU QUE O MANDOU! SALVE-ME, SUPERPATO! POR FAVOR!
MAIS TARDE A GENTE CONVERSA, PILANTRA!
AGORA VOU CUIDAR DE NOSSOS HÓSPEDES!
CRUNCH
POR EVRON! ACABEM COM ELE!
PROTEJA-SE! ELES NÃO ESTÃO BRINCANDO!
J-JÁ PERCEBI!
ZWAC
ZWIIIIIZWAK
ZRAK
ZWAC
TWAAZZ
ZRAK
AS COISAS NÃO SAÍRAM COMO PREVI! KURSAAL, ATORDOE O ANGUS E VAMOS EMBORA!
ATORDOÁ-LO? MAS O GENERAL ZONDAG MANDOU...
CONHEÇO AS ORDENS DO SUPREMO SUPERIOR! NÃO DISCUTA!
TWAAZ
ZWAK

ANGUS!
UGHH...
ENTÃO É ASSIM?
ERROU!
UFFF!
STUNK
O QUE ESTÃO ESPERANDO? ATAQUEM!
XI!

RÁPIDO, KURSAAL! PEGUE ESSE TERRÁQUEO IDIOTA E VAMOS DAR O FORA!
NÃO SEJA MOLE! A GLÓRIA DO IMPÉRIO EVRONIANO VALE O ESFORÇO!
UGH...
EU JUREI AO GENERAL QUE NÃO VOLTARIA SEM A PRESA!
ZWIIIN ZWIIIN
É MESMO?
STUNK
BFF
TOM
NO SEU LUGAR, EU PENSARIA DUAS VEZES ANTES DE FAZER UMA PROMESSA DESSAS, ESCÓRIA ALIENÍGENA!
OH, NÃO!
ZZZPAWW
XADHOOM!
AAAGH!

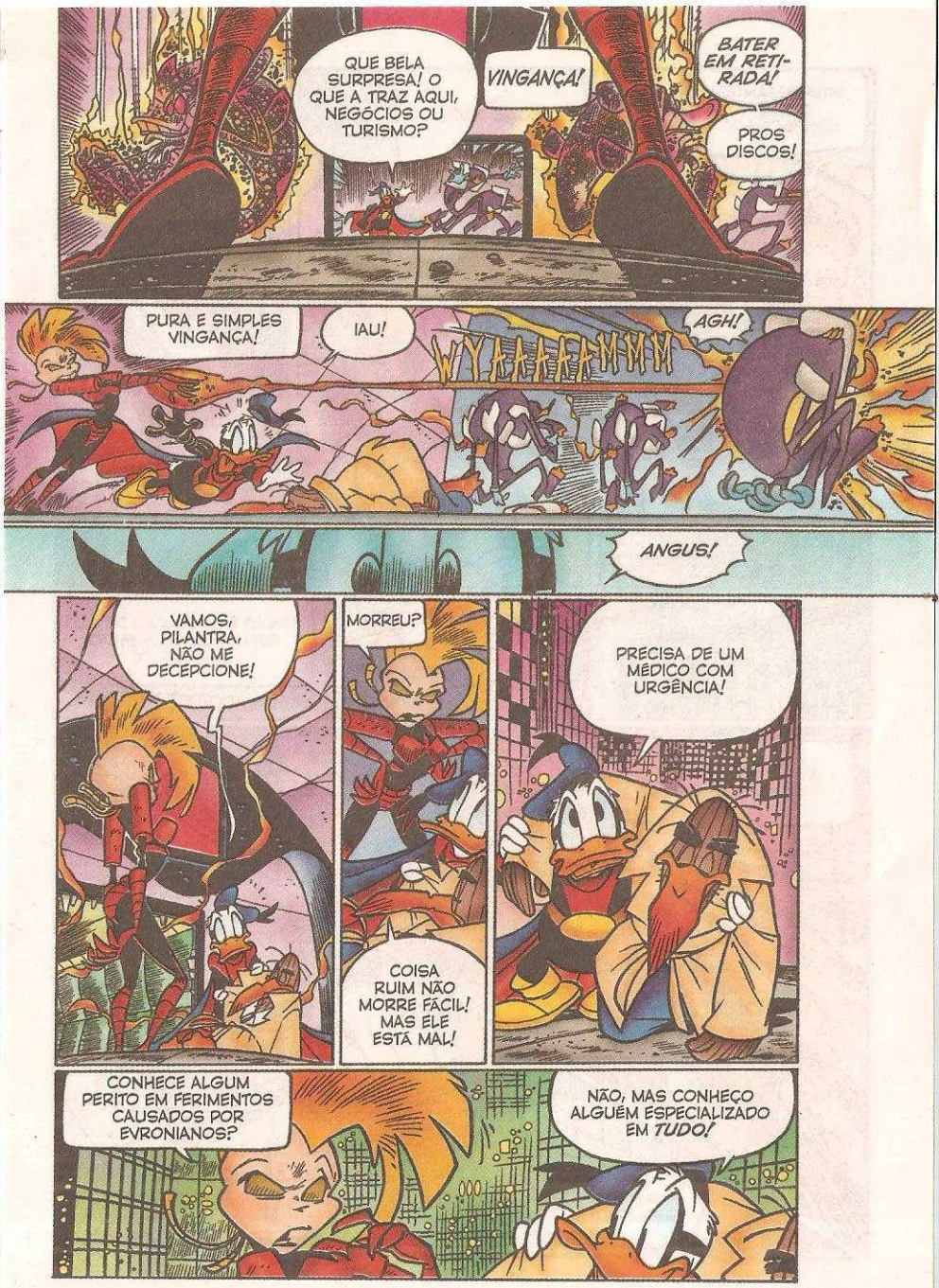
QUE BELA SURPRESA! O QUE A TRAZ AQUI, NEGÓCIOS OU TURISMO?
VINGANÇA!
BATER EM RETIRADA!
PROS DISCOS!
PURA E SIMPLES VINGANÇA!
IAU!
WYAAARMMM
AGH!
ANGUS!
VAMOS, PILANTRA, NÃO ME DECEPCIONE!
MORREU?
COISA RUIM NÃO MORRE FÁCIL! MAS ELE ESTÁ MAL!
PRECISA DE UM MÉDICO COM URGÊNCIA!
CONHECE ALGUM PERITO EM FERIMENTOS CAUSADOS POR EVRONIANOS?
NÃO, MAS CONHEÇO ALGUÉM ESPECIALIZADO EM TUDO!

INTERESSANTE! QUERO CONHECÊ-LO!
NÃO!
COMO NÃO?
O-OS EVRONIANOS PODEM VOLTAR A ATACAR!
É MELHOR FICAR ALERTA! VOU CORRENDO PRA DUCKLAIR TOWER!
TENHO A SENSAÇÃO DE QUE ESTÁ ME ENGANANDO, SUPERPATO!
MAS, NESTE CASO, VOCÊ TEM RAZÃO!
XADHOOM ESTÁ DO NOSSO LADO, ESPERO... MAS AINDA NÃO PODE CONHECER O UM!
VAMOS SUBIR, UM!

ASSIM, ENQUANTO AS UNIDADES DE FAXINA DEIXAM EM ORDEM A ENTRADA, 150 ANDARES ACIMA...
NOVIDADES?
SIM! TENHO DUAS NOTÍCIAS! UMA BOA E OUTRA MÁ!
BIP! BIP! BIP! BIP!
OS EXAMES MOSTRAM QUE OS EVRONIANOS ABSORVERAM A ENERGIA CEREBRAL DO SEU AMIGO!
LEVARAM POUCA COISA, ENTÃO?
ESSA ERA A BOA NOTÍCIA!
QUAC! NÃO QUERO NEM PENSAR NA OUTRA!
A MÁ NOTÍCIA É QUE UM DELES PERDEU ISTO!
A ARMA QUE ATINGIU ANGUS!

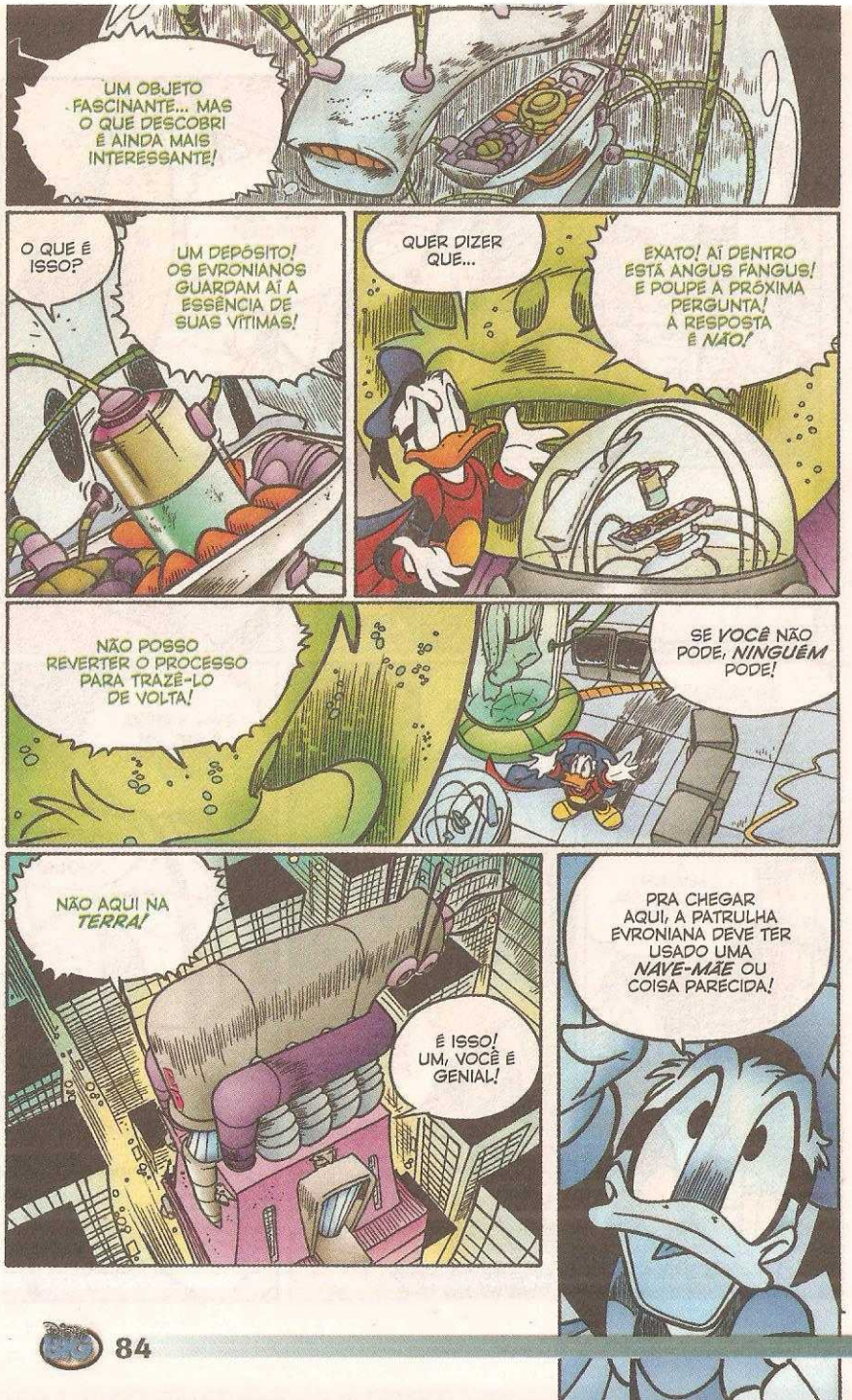
UM OBJETO FASCINANTE... MAS O QUE DESCOBRI É AINDA MAIS INTERESSANTE!
O QUE É ISSO?
UM DEPÓSITO! OS EVRONIANOS GUARDAM AÍ A ESSÊNCIA DE SUAS VÍTIMAS!
QUER DIZER QUE...
EXATO! AÍ DENTRO ESTÁ ANGUS FANGUS! E POUPE A PRÓXIMA PERGUNTA! A RESPOSTA É *NÃO!*
NÃO POSSO REVERTER O PROCESSO PARA TRAZÊ-LO DE VOLTA!
SE *VOCÊ* NÃO PODE, *NINGUÉM* PODE!
NÃO AQUI NA *TERRA!*
É ISSO! UM, VOCÊ É GENIAL!
PRA CHEGAR AQUI, A PATRULHA EVRONIANA DEVE TER USADO UMA *NAVE-MÃE* OU COISA PARECIDA!

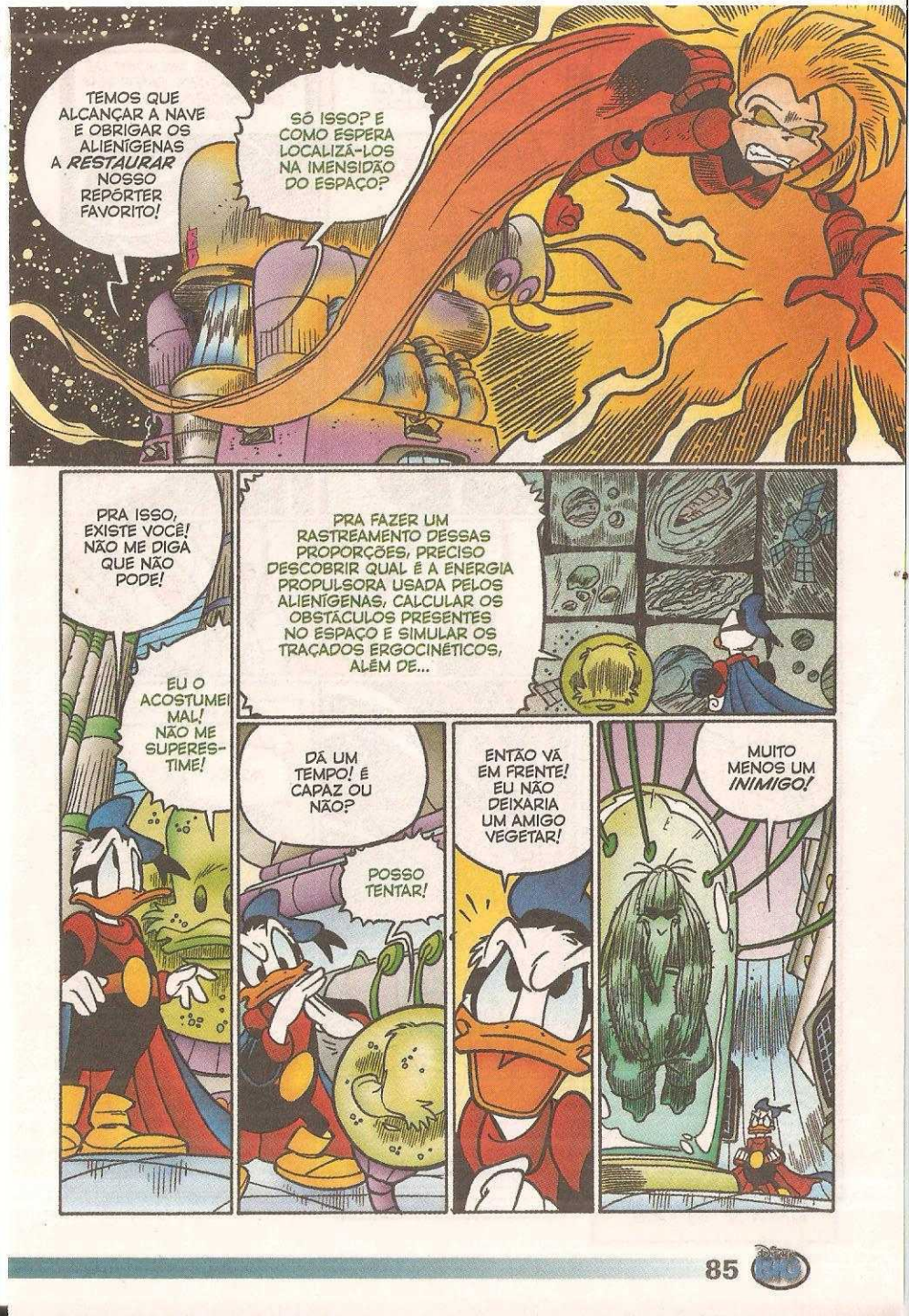
TEMOS QUE ALCANÇAR A NAVE E OBRIGAR OS ALIENÍGENAS A *RESTAURAR* NOSSO REPÓRTER FAVORITO!
SÓ ISSO? E COMO ESPERA LOCALIZÁ-LOS NA IMENSIDÃO DO ESPAÇO?
PRA ISSO, EXISTE VOCÊ! NÃO ME DIGA QUE NÃO PODE!
EU O ACOSTUMEI MAL! NÃO ME SUPERESTIME!
PRA FAZER UM RASTREAMENTO DESSAS PROPORÇÕES, PRECISO DESCOBRIR QUAL É A ENERGIA PROPULSORA USADA PELOS ALIENÍGENAS, CALCULAR OS OBSTÁCULOS PRESENTES NO ESPAÇO E SIMULAR OS TRAÇADOS ERGOCINÉTICOS, ALÉM DE...
DÁ UM TEMPO! É CAPAZ OU NÃO?
POSSO TENTAR!
ENTÃO VÁ EM FRENTE! EU NÃO DEIXARIA UM AMIGO VEGETAR!
MUITO MENOS UM *INIMIGO!*

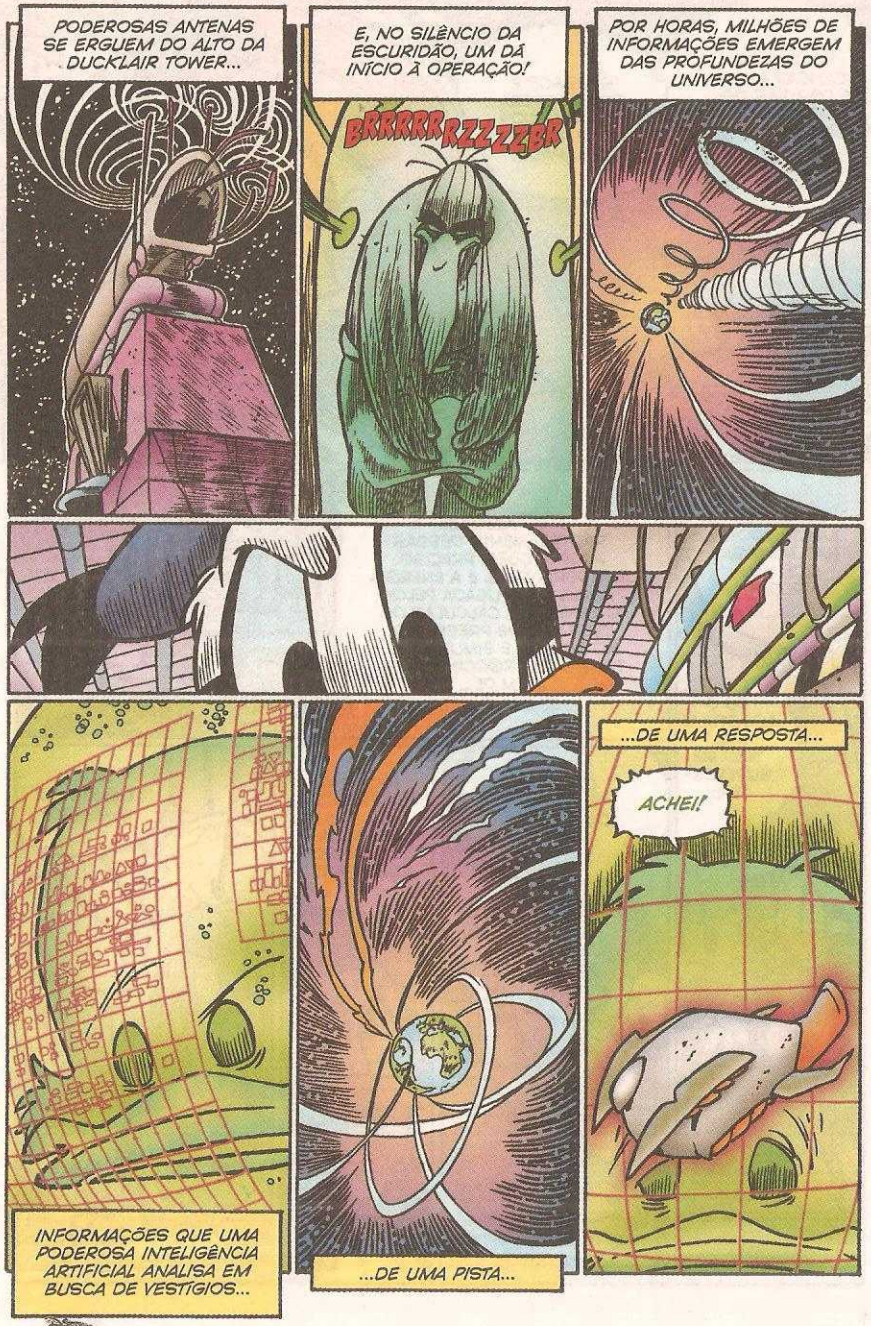
PODEROSAS ANTENAS SE ERGUEM DO ALTO DA DUCKLAIR TOWER...
E, NO SILÊNCIO DA ESCURIDÃO, UM DÁ INÍCIO À OPERAÇÃO!
BRRRRRRZZZZBR
POR HORAS, MILHÕES DE INFORMAÇÕES EMERGEM DAS PROFUNDEZAS DO UNIVERSO...
INFORMAÇÕES QUE UMA PODEROSA INTELIGÊNCIA ARTIFICIAL ANALISA EM BUSCA DE VESTÍGIOS...
...DE UMA PISTA...
...DE UMA RESPOSTA...
ACHEI!

ESPAÇONAVE RAGAN RETORNANDO DE MISSÃO, CENTRAL!
DIRIJA-SE À PLATAFORMA DE ACESSO E ABRA O CANAL DE TRANSMISSÃO...
O SUPREMO SUPERIOR QUER SE HOLOCOMUNICAR COM VOCÊ
É O GENERAL ZONDAG!
PODER E FORÇA, SENHOR!
LEVANTE-SE, COMANDANTE! ENTÃO ESTÁ COM O TERRÁQUEO?
ZWOOMMMMM
BEM, SENHOR... TIVEMOS PROBLEMAS...
FRACASSOU! MAS VOCÊ SABIA QUE PRECISÁVAMOS CAPTURAR O TAL ANGUS!

IMPLORO O SEU PERDÃO, SUBLIME SENHOR, E DAREI TODAS AS EXPLICAÇÕES NO MEU RELATÓRIO!
SILÊNCIO! NÃO EXISTEM PALAVRAS QUE TORNEM UMA DERROTA HONRADA...
FIM DE CONTATO VIRTUAL! PODER E FORÇA!
PODER E FORÇA, GENERAL ZONDAG...
É-ELE NÃO GOSTOU!
PODIA SER PIOR, KURSAAL! HOJE É O NOSSO DIA DE SORTE!
DESTRUA AQUELES INCOMPETENTES!
SIM, SENHOR!

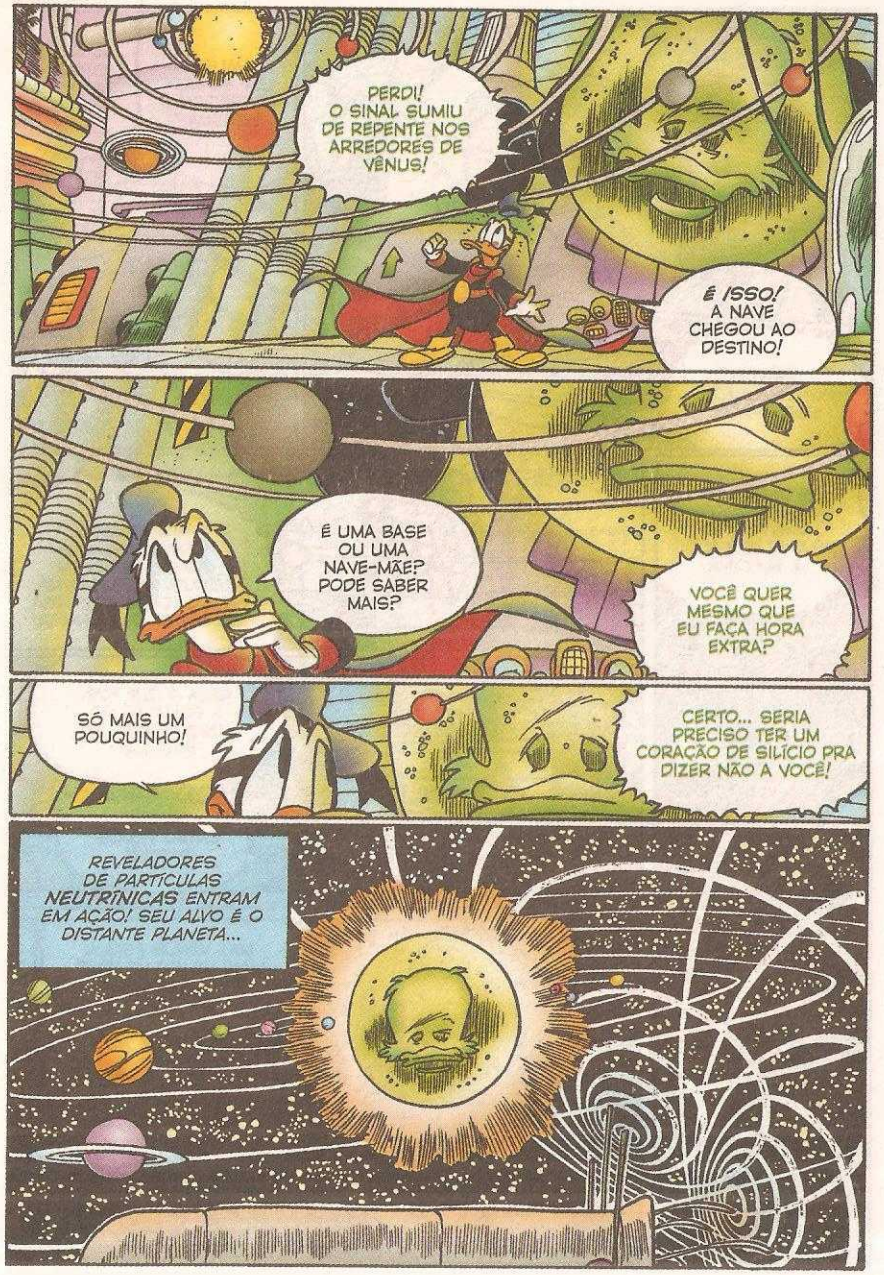
PERDI! O SINAL SUMIU DE REPENTE NOS ARREDORES DE VÊNUS!
É ISSO! A NAVE CHEGOU AO DESTINO!
É UMA BASE OU UMA NAVE-MÃE? PODE SABER MAIS?
VOCÊ QUER MESMO QUE EU FAÇA HORA EXTRA?
SÓ MAIS UM POUQUINHO!
CERTO... SERIA PRECISO TER UM CORAÇÃO DE SILÍCIO PRA DIZER NÃO A VOCÊ!
REVELADORES DE PARTÍCULAS NEUTRINICAS ENTRAM EM AÇÃO! SEU ALVO É O DISTANTE PLANETA...

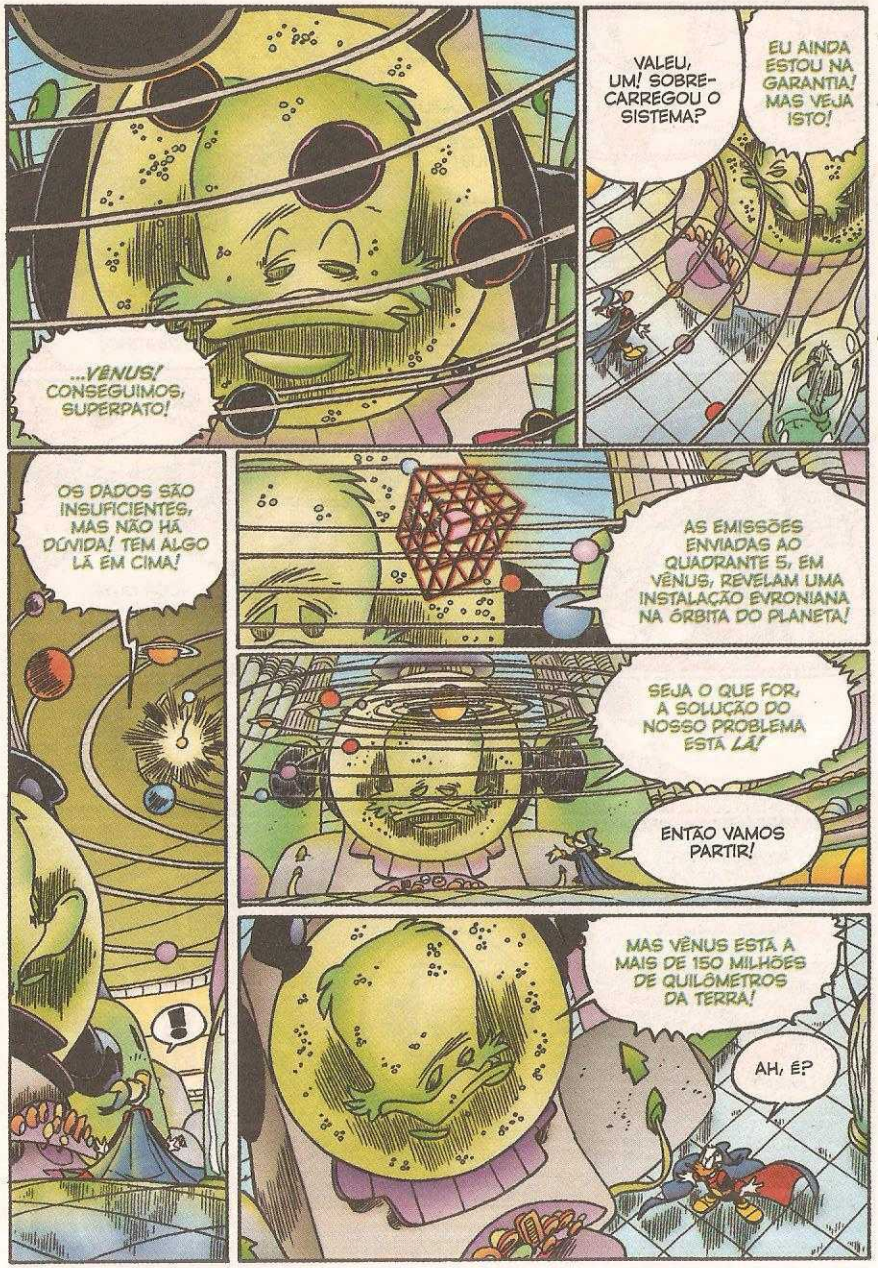
...VÊNUS! CONSEGUIMOS, SUPERPATO!
VALEU, UM! SOBRECARREGOU O SISTEMA?
EU AINDA ESTOU NA GARANTIA! MAS VEJA ISTO!
OS DADOS SÃO INSUFICIENTES, MAS NÃO HÁ DÚVIDA! TEM ALGO LÁ EM CIMA!
AS EMISSÕES ENVIADAS AO QUADRANTE 5, EM VÊNUS, REVELAM UMA INSTALAÇÃO EVRONIANA NA ÓRBITA DO PLANETA!
SEJA O QUE FOR, A SOLUÇÃO DO NOSSO PROBLEMA ESTÁ LÁ!
ENTÃO VAMOS PARTIR!
MAS VÊNUS ESTÁ A MAIS DE 150 MILHÕES DE QUILÔMETROS DA TERRA!
AH, É?

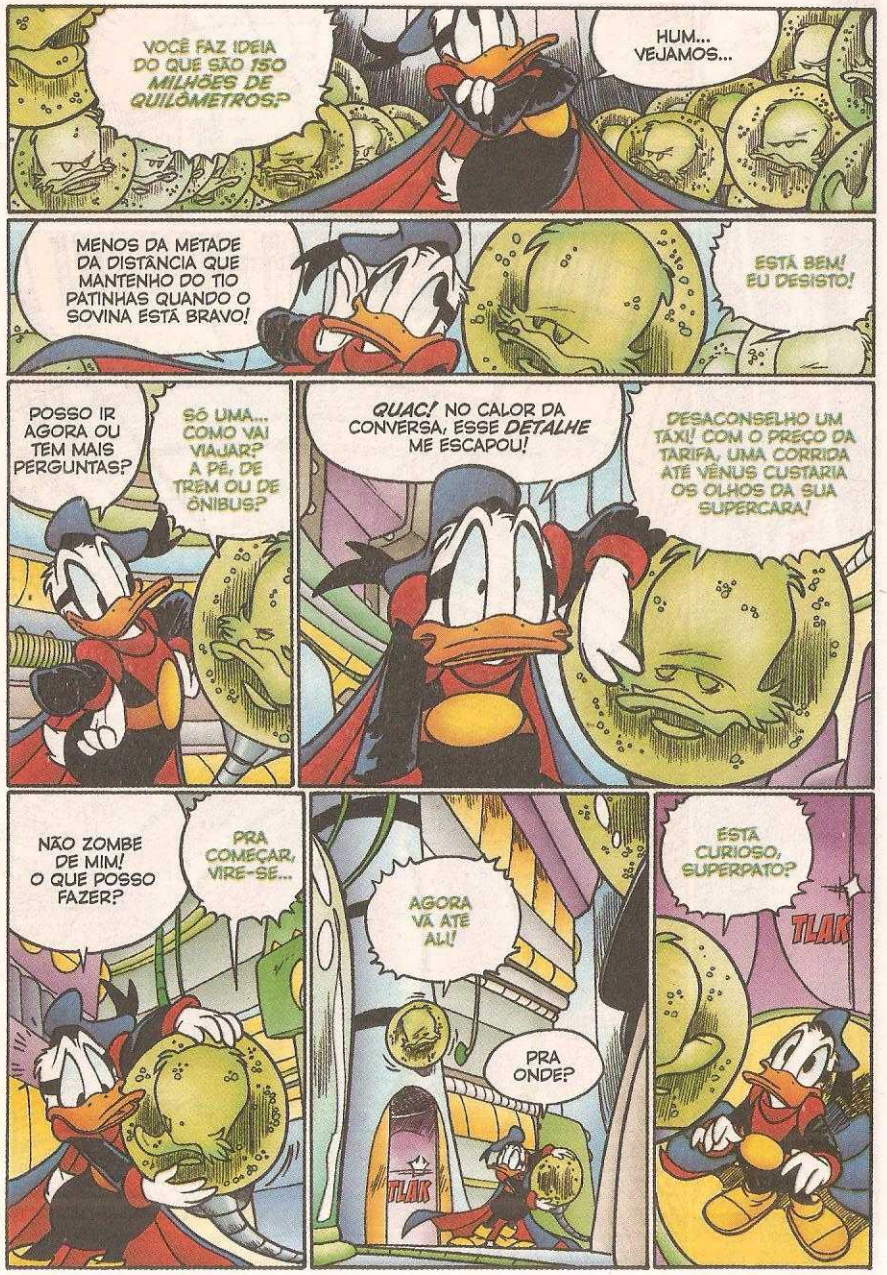
VOCÊ FAZ IDEIA DO QUE SÃO 150 MILHÕES DE QUILÔMETROS?
HUM... VEJAMOS...
MENOS DA METADE DA DISTÂNCIA QUE MANTENHO DO TIO PATINHAS QUANDO O SOVINA ESTÁ BRAVO!
ESTÁ BEM! EU DESISTO!
POSSO IR AGORA OU TEM MAIS PERGUNTAS?
SÓ UMA... COMO VAI VIAJAR? A PÉ, DE TREM OU DE ÔNIBUS?
QUAC! NO CALOR DA CONVERSA, ESSE DETALHE ME ESCAPOU!
DESACONSELHO UM TÁXI! COM O PREÇO DA TARIFA, UMA CORRIDA ATÉ VÊNUS CUSTARIA OS OLHOS DA SUA SUPERCARA!
NÃO ZOMBE DE MIM! O QUE POSSO FAZER?
PRA COMEÇAR, VIRE-SE...
AGORA VÁ ATÉ ALI!
TLAK
PRA ONDE?
ESTÁ CURIOSO, SUPERPATO?
TLAK

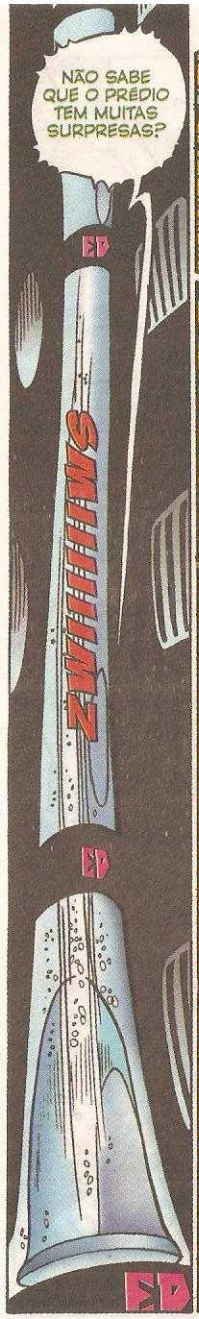
NÃO SABE QUE O PRÉDIO TEM MUITAS SURPRESAS?
SMALLVILLE

POIS ESTA É MAIS UMA!

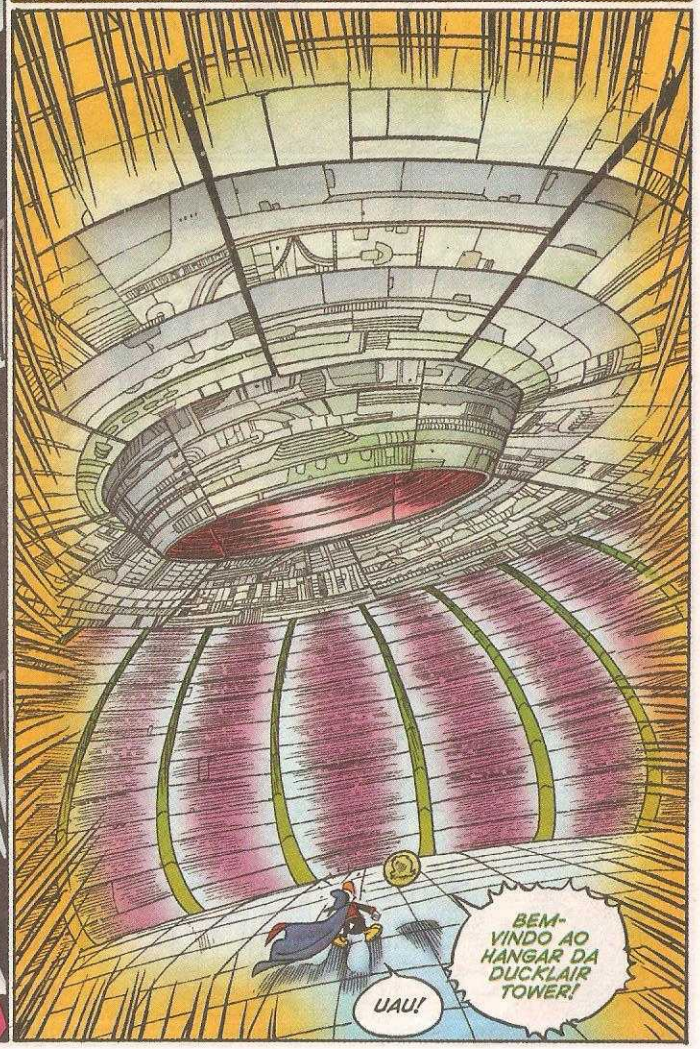
UAU!
BEM-VINDO AO HANGAR DA DUCKLAIR TOWER!

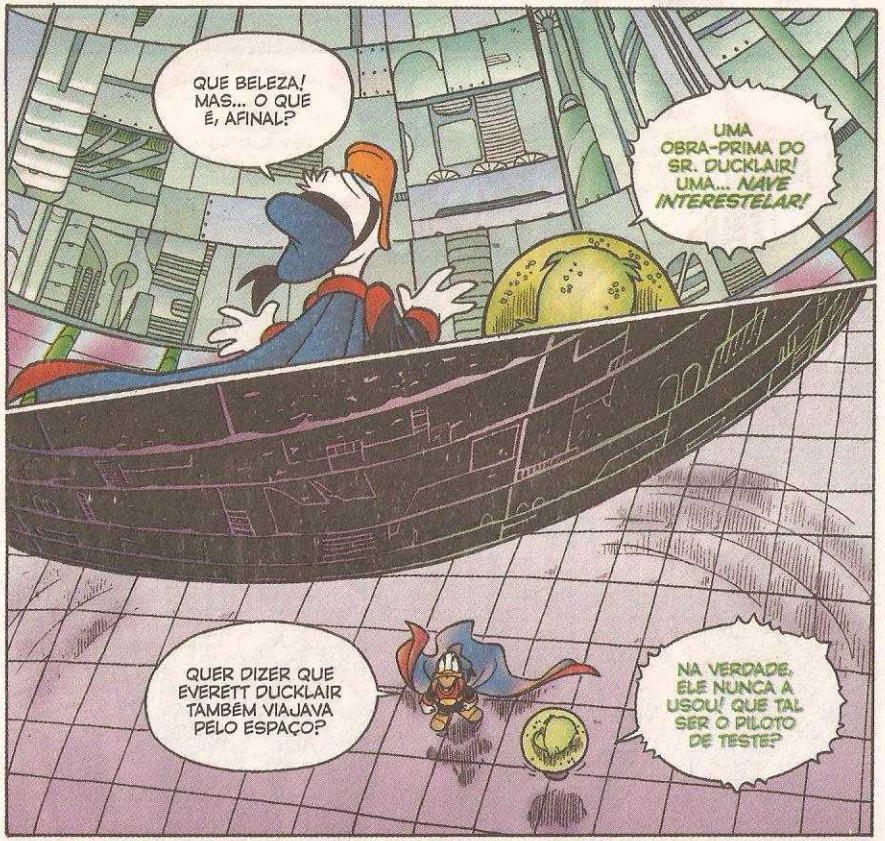
QUE BELEZA! MAS... O QUE É, AFINAL?
UMA OBRA-PRIMA DO SR. DUCKLAIR! UMA... NAVE INTERESTELAR!
QUER DIZER QUE EVERETT DUCKLAIR TAMBÉM VIAJAVA PELO ESPAÇO?
NA VERDADE, ELE NUNCA A USOU! QUE TAL SER O PILOTO DE TESTE?

EI! ESSA COISA JAMAIS DECOLOU?
CALMA! OS INVENTOS DELE NUNCA FALHARAM!
HÁ SEMPRE UMA PRIMEIRA VEZ!

MAS ELA TEM AIRBAG LATERAL!
GRANDE COISA!

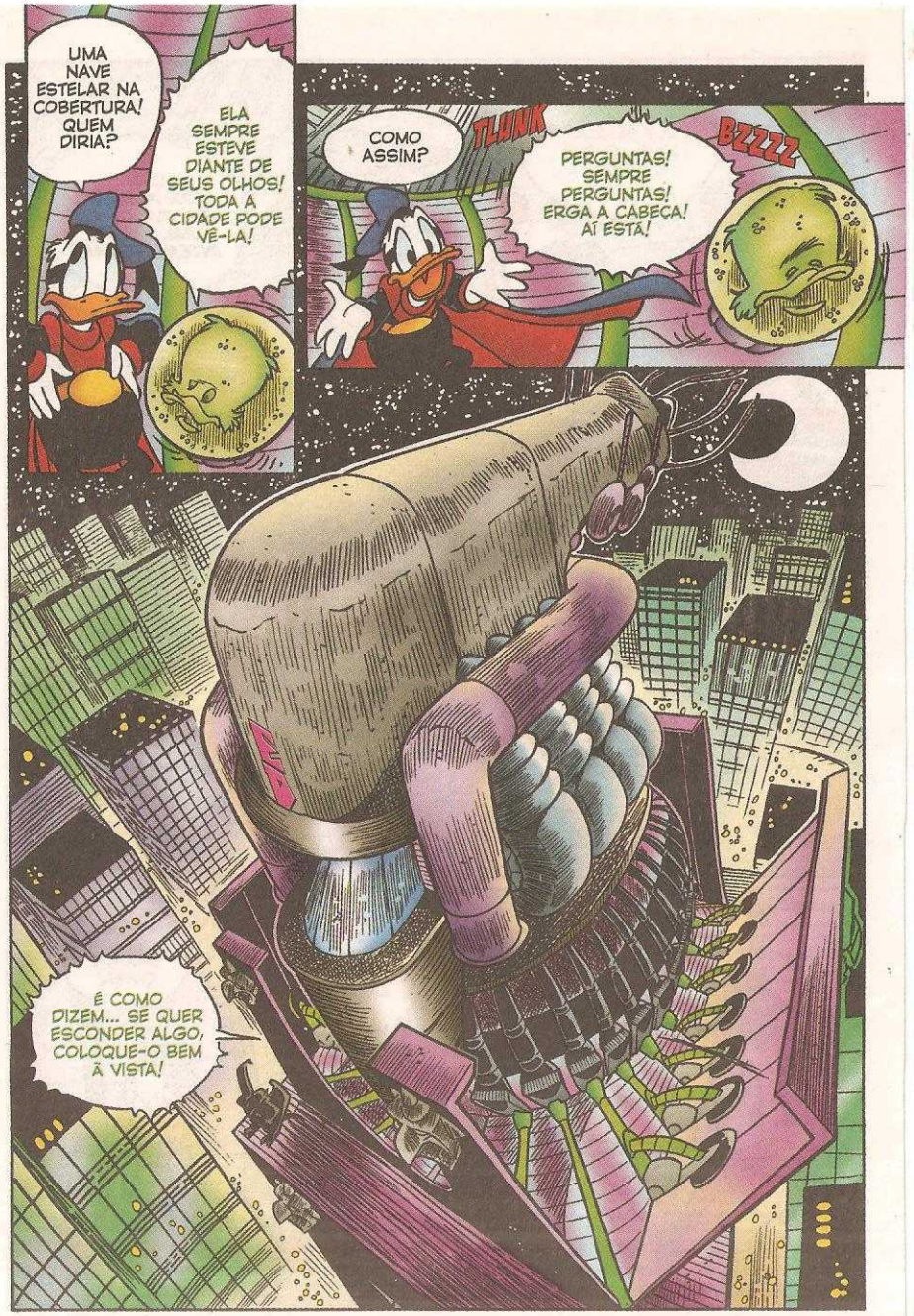
UMA NAVE ESTELAR NA COBERTURA! QUEM DIRIA?
ELA SEMPRE ESTEVE DIANTE DE SEUS OLHOS! TODA A CIDADE PODE VÊ-LA!
COMO ASSIM?
TLUNK
PERGUNTAS! SEMPRE PERGUNTAS! ERGA A CABEÇA! AÍ ESTÁ!
BZZZZ
É COMO DIZEM... SE QUER ESCONDER ALGO, COLOQUE-O BEM À VISTA!

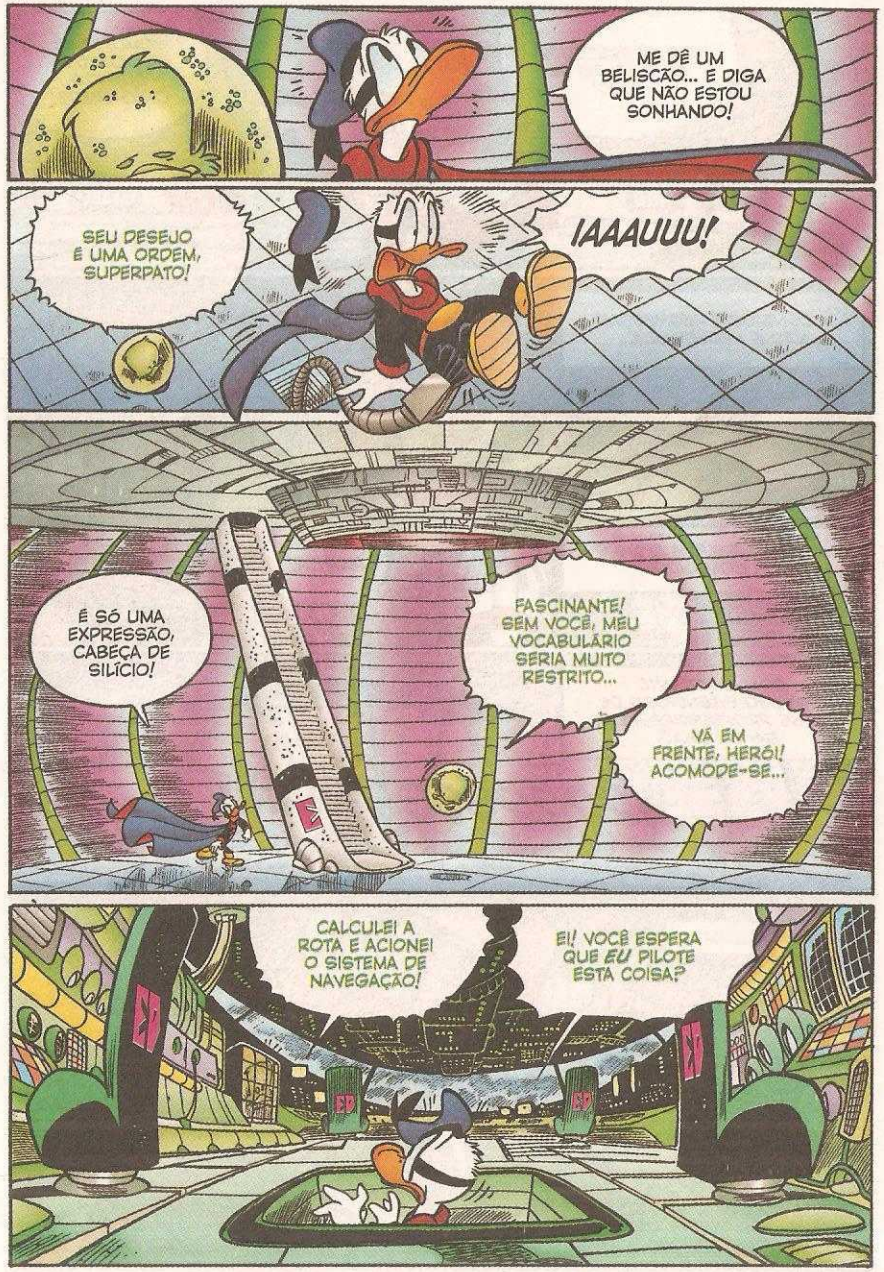
ME DÊ UM BELISCÃO... E DIGA QUE NÃO ESTOU SONHANDO!
SEU DESEJO É UMA ORDEM, SUPERPATO!
IAAAUUU!
É SÓ UMA EXPRESSÃO, CABEÇA DE SILÍCIO!
FASCINANTE! SEM VOCÊ, MEU VOCABULÁRIO SERIA MUITO RESTRITO...
VÁ EM FRENTE, HERÓI! ACOMODE-SE...
CALCULEI A ROTA E ACIONEI O SISTEMA DE NAVEGAÇÃO!
EI! VOCÊ ESPERA QUE EU PILOTE ESTA COISA?

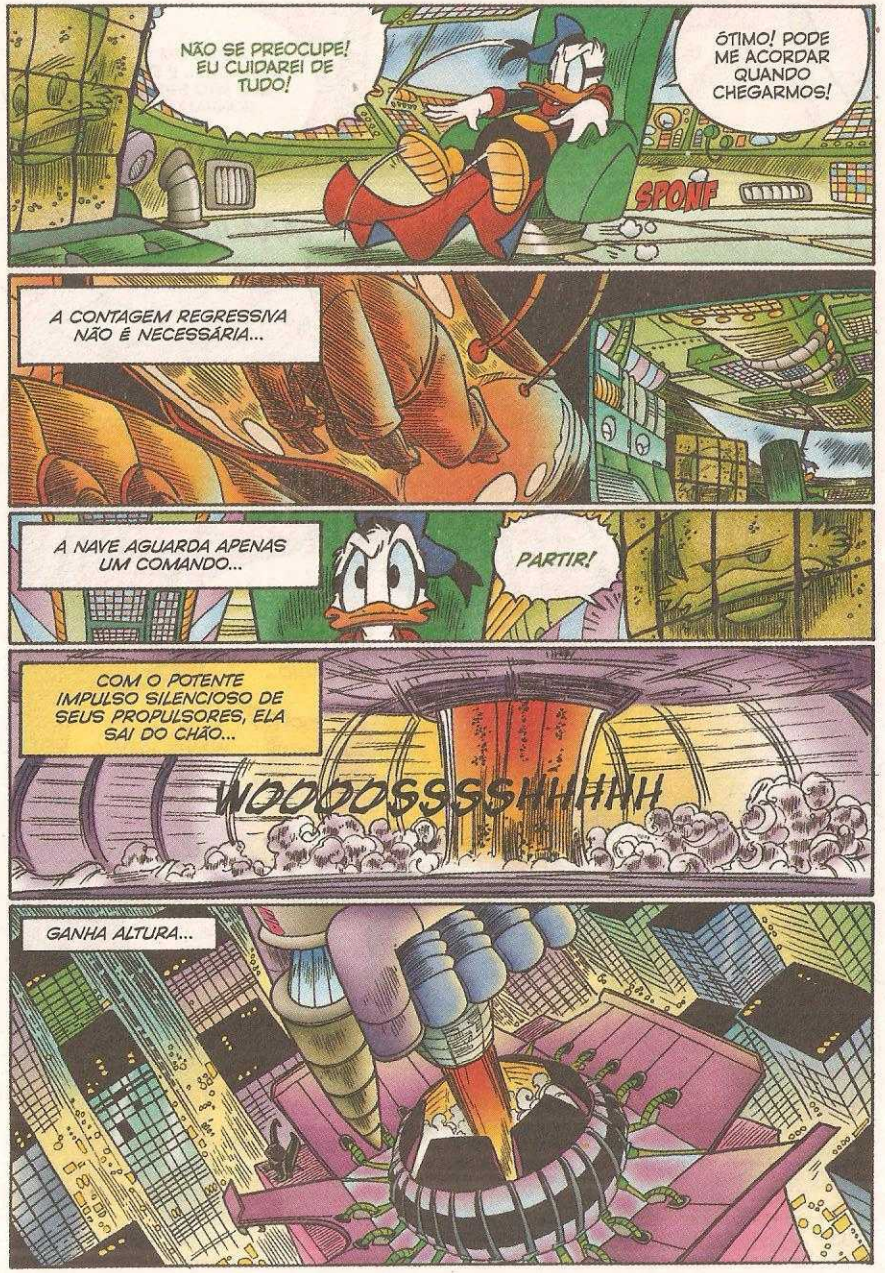
NÃO SE PREOCUPE! EU CUIDAREI DE TUDO!
ÓTIMO! PODE ME ACORDAR QUANDO CHEGARMOS!
SPONF
A CONTAGEM REGRESSIVA NÃO É NECESSÁRIA...
A NAVE AGUARDA APENAS UM COMANDO...
PARTIR!
COM O POTENTE IMPULSO SILENCIOSO DE SEUS PROPULSORES, ELA SAI DO CHÃO...
WOOOOOSSSSHHHHH
GANHA ALTURA...

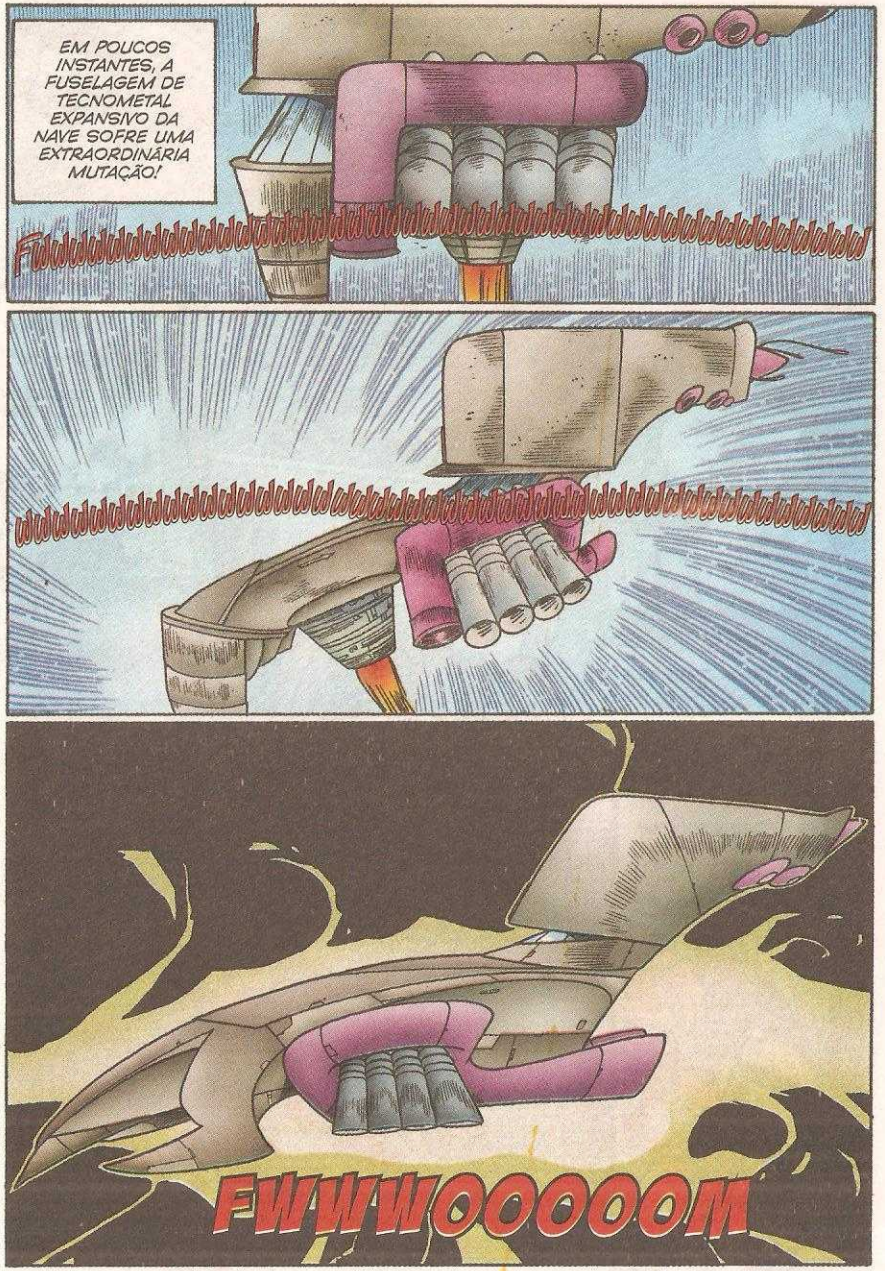
EM POUCOS INSTANTES, A FUSELAGEM DE TECNOMETAL EXPANSIVO DA NAVE SOFRE UMA EXTRAORDINÁRIA MUTAÇÃO!
FWWWOOOOOM

GRAÇAS AO HOLOGRAMA TEMPORAL, A DUCKLAIR TOWER PARECERÁ A MESMA! QUE TAL?
BZZZZ
INCRÍVEL, PRA VARIAR!
PRONTO, CAPITÃO?
AINDA NÃO! ESQUECEMOS ALGUÉM!
TLAC
QUER CARONA, GATINHA?
QUEM DISSE QUE VAMOS PRA MESMA DIREÇÃO?
CONFIE EM MIM! ACOMODE-SE...
UUUUUUUU!!!
VAI SER UMA LONGA VIAGEM!

NA IMENSIDÃO DO ESPAÇO, NÃO HÁ DIA, MAS, EM PATÓPOLIS, JÁ É MANHÃ...
CADÊ O ANGUS?
QUANDO HÁ UMA REUNIÃO NA REDAÇÃO, QUERO A PRESENÇA DE TODOS! E, QUANDO DIGO TODOS, QUERO DIZER TODOS!
TALVEZ ELE TENHA TIRADO UM DIA DE FOLGA! O TELEFONE DELE TOCA, MAS NINGUÉM ATENDE!
ESTA AGENDA SERIA UMA PISTA SE ISTO FOSSE UM ROMANCE POLICIAL...
!
?
ANGUS JAMAIS SE SEPARA DELA! ONDE A ENCONTROU?
NUM CANTINHO, LÁ NA ENTRADA!
UM BOM JORNALISTA ESTÁ SEMPRE ATENTO AOS DETALHES...
AH, LYLA, EIS NOSSA ÚLTIMA AQUISIÇÃO, MIKE M. MORRIGHAN, UM RAPAZ DE FARO...
E MEU FARO DIZ QUE ANGUS FOI RAPTADO PELO SUPERPATO!
HEIN?
!

POR ACASO, DANDO UMA OLHADA NAS COISAS DO ANGUS, ACHEI ISTO...
QUE SUJEITO METIDO!
UMA HORA E MEIA DE CALÚNIAS SOBRE O PATO MASCARADO! O BASTANTE PRA ACABAR COM OS NERVOS DO HERÓI!
SABIA DISSO, LYLA?
NÃO! NÃO!
O RESTO VOCÊS PODEM IMAGINAR! O SUPERPATO SOUBE DISSO, PERDEU A PACIÊNCIA E TIROU O ANGUS DE CIRCULAÇÃO!
O SUPERPATO JAMAIS FARIA ALGO ASSIM!
SÓ HÁ UM MODO DE SABER... SIGA AS PEGADAS DO ANGUS!
CERTO! SINTO ATÉ O CHEIRO DA MANCHETE!
DEVE SER O DESODORANTE QUE VENCEU!
VOU LEVAR ISTO EMPRESTADO! DEVOLVO QUANDO ACABAR MINHA ESPETACULAR MATÉRIA!
JÁ ME VEJO RECEBENDO O PRÊMIO ABRIL DE MELHOR REPORTAGEM!
NÃO ESTÁ INDO MUITO DEPRESSA?

N-NÃO É MELHOR DIMINUIR A VELOCIDADE?
FWOOOOOOOOO
OOOOOOOOOM
ESTÁ COM MEDO?
N-NÃO! M-MAS SERIA LEGAL SABER ONDE É O FREIO!
TSC! ELE FICA ENTRE A EMBREAGEM E O ACELERADOR!
ESTAMOS VIAJANDO À VELOCIDADE DA LUZ, UTILIZANDO PROPULSORES INTERESTELARES MOVIDOS A FUSÃO FRIA!
NÃO É O IDEAL PRA APRECIAR A PAISAGEM, MAS É A ÚNICA MANEIRA DE ATINGIRMOS O QUADRANTE 5 ANTES DE FICARMOS VELHINHOS!
FUSÃO FRIA?
DESCOBERTA DO SR. DUCKLAIR! ENERGIA ATÔMICA EXTRAÍDA DE...
POUPE SEU FÔLEGO! EU ENTENDO DISSO!

XADHOOM... AINDA NÃO AGRADECI POR SUA FANTÁSTICA INTERVENÇÃO!
TUDO BEM! NÃO HÁ MELHOR AGRADECIMENTO QUE UMA *VIAGEM* PRA BASE EVRONIANA!
ALIÁS, COMO CONSEGUIU LOCALIZAR AQUELA PATRULHA ALIENÍGENA?
INTERCEPTEI A FREQUÊNCIA DA ESPAÇONAVE DELES E A SEGUI ATÉ PATÓPOLIS!
E COMO ELES O ACHARAM? PENSEI QUE SUA BASE FOSSE *SECRETA!*
E AINDA É! ELES PROCURAVAM O ANGUS E...
EI! ONDE ESTÁ ELE?
NÃO PODE TER SUMIDO! ESTAVA AQUI AGORA MESMO!
:GASP!:

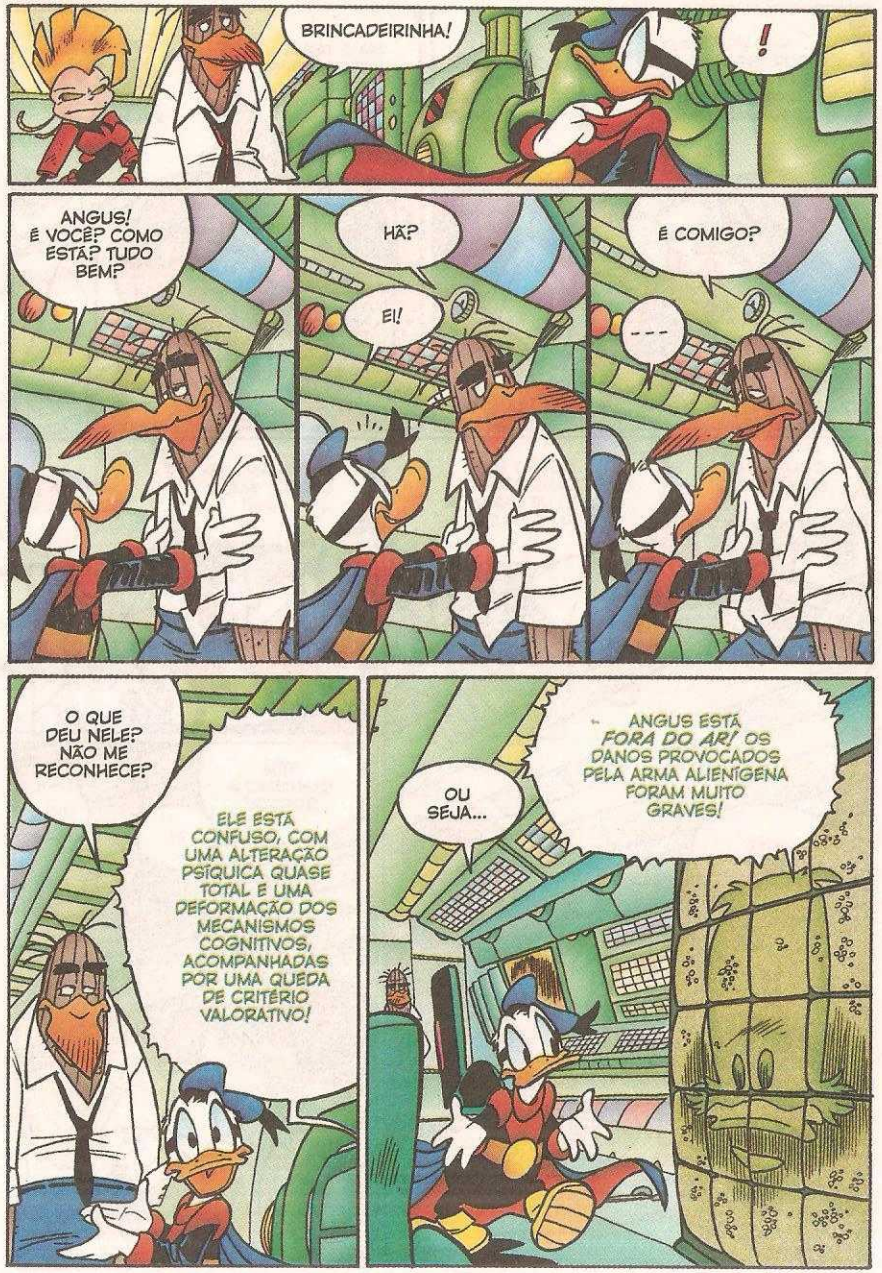
BRINCADEIRINHA!
!
ANGUS! É VOCÊ? COMO ESTÁ? TUDO BEM?
HÃ?
EI!
É COMIGO?

O QUE DEU NELE? NÃO ME RECONHECE?
ELE ESTÁ CONFUSO, COM UMA ALTERAÇÃO PSÍQUICA QUASE TOTAL E UMA DEFORMAÇÃO DOS MECANISMOS COGNITIVOS, ACOMPANHADAS POR UMA QUEDA DE CRITÉRIO VALORATIVO!
OU SEJA...
ANGUS ESTÁ *FORA DO AR!* OS DANOS PROVOCADOS PELA ARMA ALIENÍGENA FORAM MUITO GRAVES!

NÃO ESPERAVA POR ISSO! LEVÁ-LO CONOSCO NESTAS CONDIÇÕES VAI SER BEM MAIS DIFÍCIL!
ESTOU COM FOME, MOÇO! TEM UM LANCHINHO AÍ?
MAIS TARDE, ANGUS! MAIS TARDE!
PROMETE? JURA POR TUDO QUE É SAGRADO? PALAVRA DE HONRA?
COMBINADO! EU PROMETO!
QUERO UM MCSANDUBA COM SUCO DE LARANJA BEM GELADO!
CERTO, ANGUS, CERTO! ALGO MAIS?
SIM, NA VERDADE...
PSST... PSST...
ESTÁ BEM!
TEM BANHEIRO A BORDO?
É!
OH!

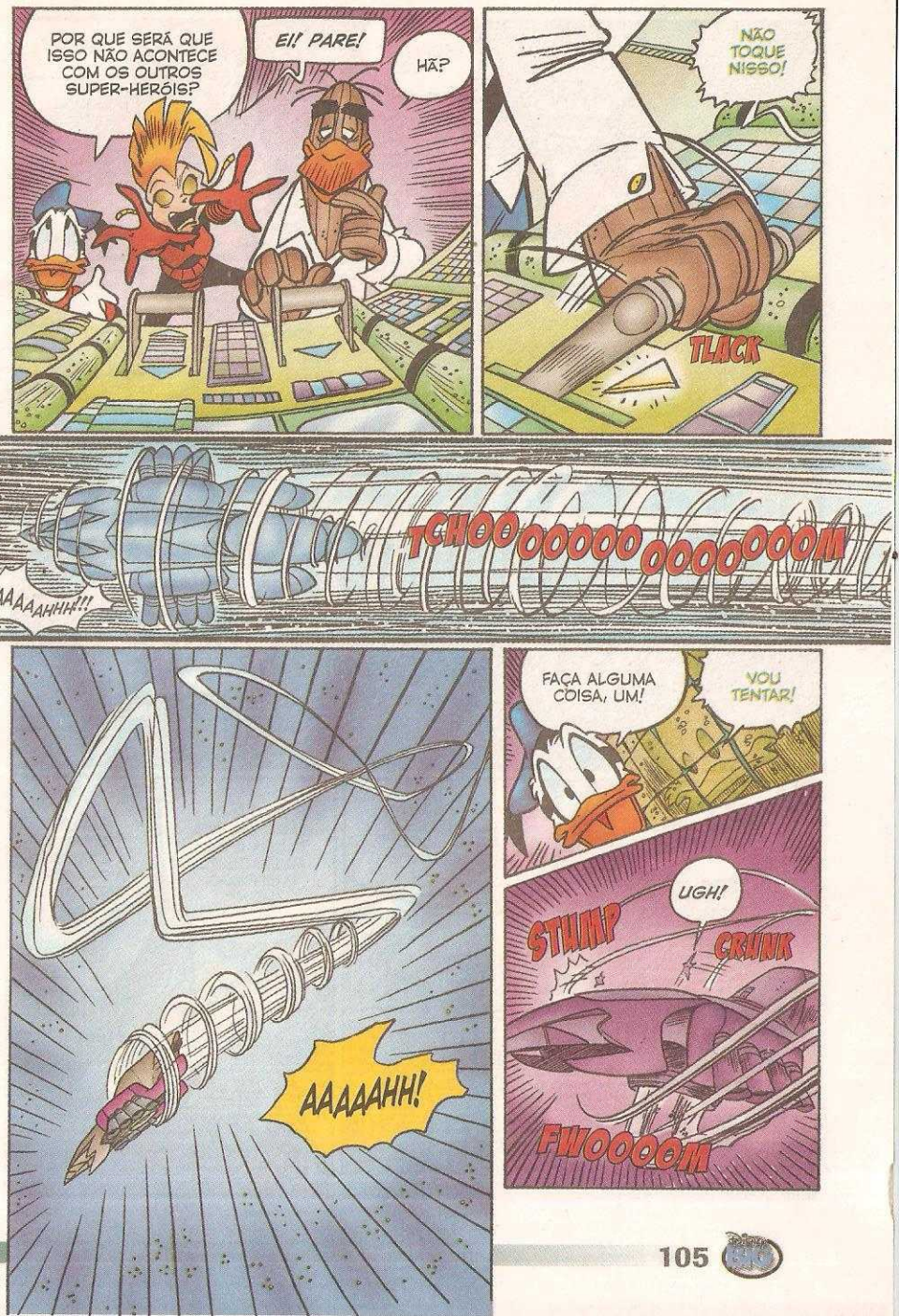
POR QUE SERÁ QUE ISSO NÃO ACONTECE COM OS OUTROS SUPER-HERÓIS?
EI! PARE!
HÃ?
NÃO TOQUE NISSO!
TLACK
AAAAAHHH!!!
TCHOOOOOOOOOOOOOOOM
AAAAAHH!
FAÇA ALGUMA COISA, UM!
VOU TENTAR!
UGH!
STUMP
CRUNK
FWOOOOM

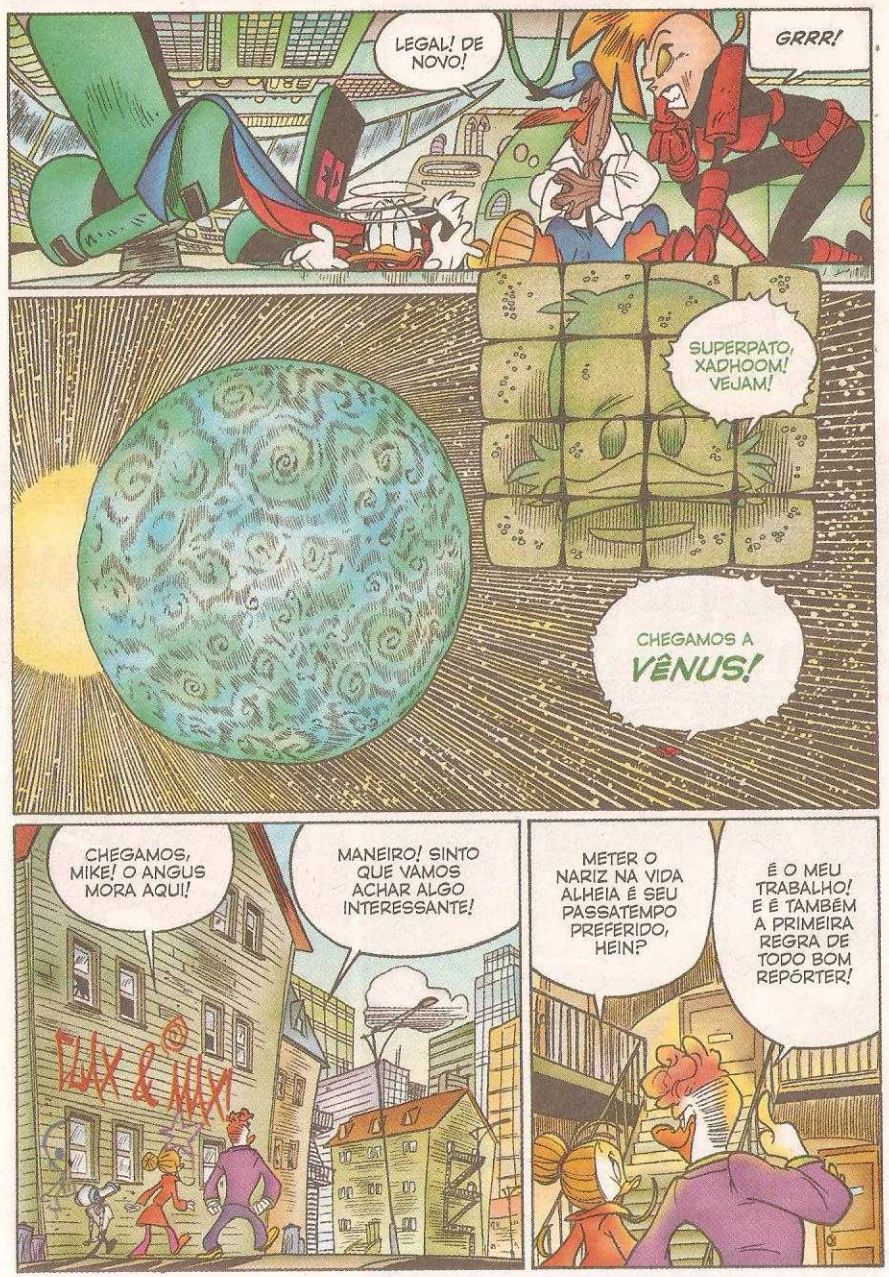
LEGAL! DE NOVO!
GRRR!
SUPERPATO, XADHOOM! VEJAM!
CHEGAMOS A VÊNUS!
CHEGAMOS, MIKE! O ANGUS MORA AQUI!
MANEIRO! SINTO QUE VAMOS ACHAR ALGO INTERESSANTE!
METER O NARIZ NA VIDA ALHEIA É SEU PASSATEMPO PREFERIDO, HEIN?
É O MEU TRABALHO! E É TAMBÉM A PRIMEIRA REGRA DE TODO BOM REPÓRTER!

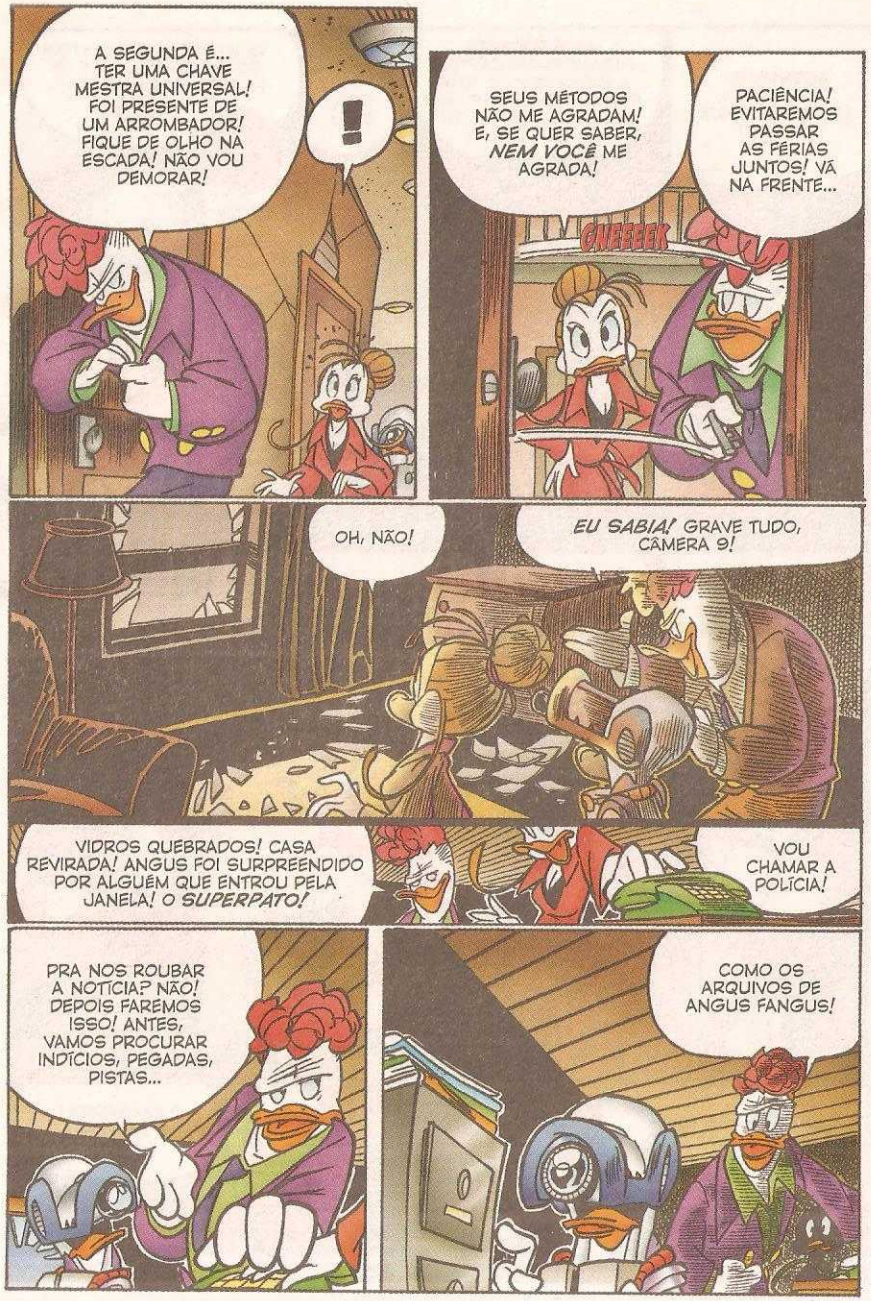
A SEGUNDA É... TER UMA CHAVE MESTRA UNIVERSAL! FOI PRESENTE DE UM ARROMBADOR! FIQUE DE OLHO NA ESCADA! NÃO VOU DEMORAR!
!
SEUS MÉTODOS NÃO ME AGRADAM! E, SE QUER SABER, NEM VOCÊ ME AGRADA!
CHEFEEK
PACIÊNCIA! EVITAREMOS PASSAR AS FÉRIAS JUNTOS! VÁ NA FRENTE...
OH, NÃO!
EU SABIA! GRAVE TUDO, CÂMERA 9!
VIDROS QUEBRADOS! CASA REVIRADA! ANGUS FOI SURPREENDIDO POR ALGUÉM QUE ENTROU PELA JANELA! O SUPERPATO!
VOU CHAMAR A POLÍCIA!
PRA NOS ROUBAR A NOTÍCIA? NÃO! DEPOIS FAREMOS ISSO! ANTES, VAMOS PROCURAR INDÍCIOS, PEGADAS, PISTAS...
COMO OS ARQUIVOS DE ANGUS FANGUS!

ACONTECEU ALGO MUITO ESTRANHO NESTE QUARTO!
MEUS PODERES PARANORMAIS CAPTAM A PASSAGEM DE TRÊS EVRONIANOS... MAS NEM SINAL DO ANGUS OU DO SUPERPATO!
ORA, ORA!
VEJA! RECORTES E NOTAS SOBRE OS FIGURÕES DE PATÓPOLIS! E UMA PASTA DO SUPERPATO... VAZIA!
E DAÍ?
VAMOS, LYLA! NÃO SE FAÇA DE BOBA! O SUPERPATO LEVOU TUDO QUE TINHA NA PASTA!
AÍ NÃO TEM NADA PORQUE NUNCA HOUVE NADA!
ANGUS ESTÁ HÁ POUCO TEMPO NA CIDADE PRA TER DESCOBERTO ALGUMA COISA SOBRE O SUPERPATO!
CONFORME-SE, MIKE! SE PROCURA UM VILÃO, O SUPERPATO É O CARA ERRADO!
QUEM RAPTOU O ANGUS, ENTÃO?

CHEGAMOS? NÃO VEJO NADA!
EU NÃO ERREI! OS EVRONIANOS ESTÃO AQUI!
UM TEM RAZÃO! SINTO LIBERAÇÃO DE IMPULSOS DE ALTA FREQUÊNCIA!
POR QUÊ? O QUE HOUVE?
ELES SÃO INVISÍVEIS! ESTÃO PROTEGIDOS POR UM ESCUDO DE FREQUÊNCIAS ALEATÓRIAS! SÓ ELES PODEM NOS VER! PROPULSORES A TODA FORÇA!
IMPULSOS, FREQUÊNCIAS? TEMOS QUE SAIR DAQUI!
LIGARAM OS PROPULSORES, GENERAL! ALGUMA ORDEM?
ACIONE O RAIO-TRATOR! ELES MERECEM UMA RECEPÇÃO DE HONRA!
ZWIIIIN
OH, NÃO! ESTÃO NOS PUXANDO!
QUEM? COMO? CONTINUO BOIANDO!
VEJA COM SEUS PRÓPRIOS OLHOS!
N-NÃO É POSSÍVEL! O QUE É AQUILO?

É UM *CRUZADOR EVRONIANO, SUPERPATO!* E É TODO NOSSO!

!

CAPTURADOS PELO RAIO-TRATOR, NOSSOS HERÓIS...
...SÃO LEVADOS ATÉ A NAVE...
...ALIENÍGENA!
CERQUEM A NAVE! DEPRESSA! AVANTE, CENTURIÕES!
ESTÁ ABRINDO!
ESTEJAM PRONTOS PRA ALVEJAR TUDO QUE SE MOVER!
MAS... AQUI NÃO TEM NINGUÉM!
WEEEEEEE
GRANDE EVRON! ESTÃO NOS ATACANDO COM UMA BOLA DE FOGO!
WEEEEEEEEE

WEEEEEEEEEEEEEEEEEEEEEEEEEEEEEEEEEE
É UMA ESFERA ENERGÉTICA! CADÊ O TAPETE VERMELHO?
VAMOS ACABAR COM ESSES VERMES! AGORA!
NÃO FOI UMA ENTRADA DISCRETA, MAS FUNCIONOU!
VOCÊ ESTÁ INTEIRO, NÃO ESTÁ?
FWAZZ-Z-Z-Z
ZZZRAWZAW
ELES NÃO PODEM DIZER O MESMO!
SIM, UM?!
AAAAGH!!!
ZZZRAC... PODE ME OUVIR? BZZZ... ONDE ESTÁ?
POSIÇÃO DESCONHECIDA! COMO VÃO AS COISAS?
GRACLE
ZWAZZ
FUJAM! É UMA CILADA!
DIGAMOS QUE ME DEFENDO! MAS ANDEM LOGO... COMEÇO A SENTIR SAUDADE DE CASA!

O SINALIZADOR INDICA QUE O UM ESTÁ TRÊS ANDARES ABAIXO DE NÓS! ESTA NAVE É ENORME... UGH!
IH! IH!
THUMP
ESTAMOS A BORDO DA MAIOR NAVE DE COMBATE DESTE QUADRANTE!
CHATO!
SWIP
É O MESMO QUE PROCURAR UMA AGULHA NO PALHEIRO!
QUAL É? BASTA QUEIMAR O PALHEIRO!
NÃO É TÃO SIMPLES! PRECISAMOS DESCOBRIR ONDE E COMO RECUPERAR A ENERGIA DO ANGUS!
OS EVRONIANOS ROUBARAM A ESSÊNCIA DELE E... ARGH!
STHMP
TCHAK
DROGA, ANGUS! JÁ CHEGA DESSA BRINCADEI...
OPS!

THUP

EVRONIANOS!
PARADOS AÍ! NÃO QUEREMOS FAZER MAL A VOCÊS!
EU QUERO!
ATACAR!
VENHAM!
GLUP!
AINDA ESTÃO LUTANDO NO SETOR SUB-1, GENERAL!
O QUÊ? ANGUS FANGUS ESTÁ A BORDO DO MEU CRUZADOR?
ELE NÃO PODE FUGIR! QUERO TODOS OS CENTURIÕES EVRONIANOS NO LOCAL! ATAQUEM!
DESTRUAM O PATO E A GAROTA, MAS TRAGAM O OUTRO TERRÁQUEO VIVO!
ESTÃO CHEGANDO REFORÇOS! E AGORA?
VAMOS DAR O FORA!

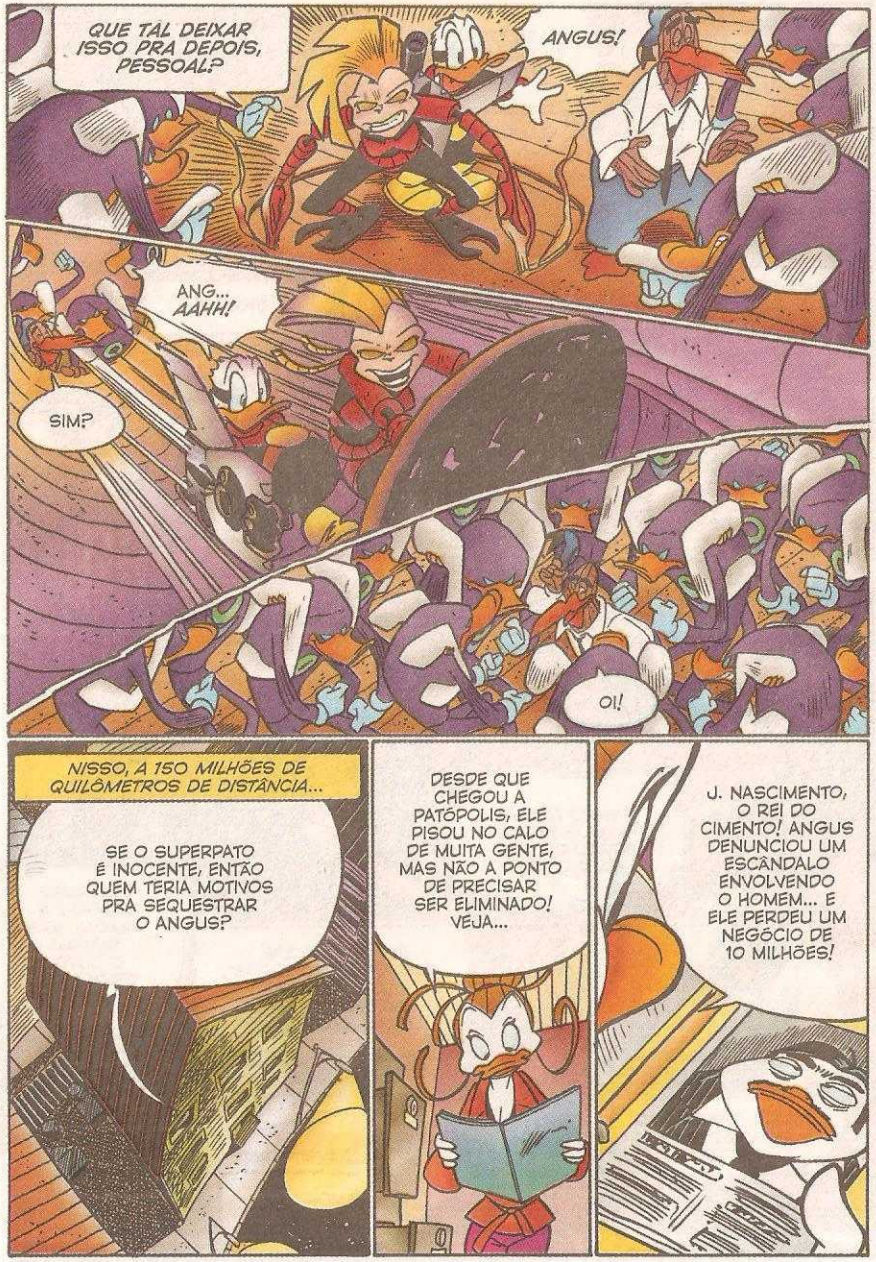
QUE TAL DEIXAR ISSO PRA DEPOIS, PESSOAL?
ANGUS!
ANG... AAHH!
SIM?
OI!
NISSO, A 150 MILHÕES DE QUILÔMETROS DE DISTÂNCIA...
SE O SUPERPATO É INOCENTE, ENTÃO QUEM TERIA MOTIVOS PRA SEQUESTRAR O ANGUS?
DESDE QUE CHEGOU A PATÓPOLIS, ELE PISOU NO CALO DE MUITA GENTE, MAS NÃO A PONTO DE PRECISAR SER ELIMINADO! VEJA...
J. NASCIMENTO, O REI DO CIMENTO! ANGUS DENUNCIOU UM ESCÂNDALO ENVOLVENDO O HOMEM... E ELE PERDEU UM NEGÓCIO DE 10 MILHÕES!

AÍ TEMOS MADAME DIET, A MUSA DOS REGIMES! ANGUS FEZ UMA FOTO COMPROMETEDORA DA MOÇA!
OUTRO ESCÂNDALO?
UM VEXAME! A RAINHA DA MAGREZA SE MOSTROU... DIGAMOS, FOFINHA!
E ISTO?
UMAS ANOTAÇÕES! QUER VER?
QUERO!
UM ENCONTRO... E É ESTA NOITE!
AIS 9 - CORMORAN - CAPITÃO TARATOA
É UMA PISTA!
VAMOS LÁ! QUERO IR FUNDO NESTE CASO!
FALANDO EM IR FUNDO...
SEI LÁ! NUM DEPÓSITO, NUM HANGAR...
UGH! QUE SAÍDA ESTRATÉGICA... ONDE ESTAMOS?

WAMP WAMP
WAMP WAMP
ESCURINHO AQUI, NÃO?
CHAMAS FRIAS!
ORA, TEMOS COMPANHIA!
A JULGAR PELA LOTAÇÃO, ESTAMOS NAS ACOMODAÇÕES DA CLASSE TURÍSTICA!
ATRÁS DE VOCÊ!
?
N-NÃO... NÃO É POSSÍVEL!
AGUENTE FIRME!

OS RAIOS DO MEU *PARALISADOR RADIÔNICO* RESOLVERÃO A QUESTÃO! E VOCÊ, TEM CERTEZA DE QUE ESTÁ BEM?
ESTA... CHAMA FRIA...
...É UM XERBIANO, COMO EU!
SOLTE O CARA! AGORA É SÓ UMA CHAMA FRIA, SEM VONTADE PRÓPRIA, FIEL AOS EVRONIANOS!
NÃO!
ENTÃO É ESSE O DESTINO QUE ESSES CRIMINOSOS RESERVARAM AO *MEU POVO!*
TALVEZ ESTEJAM VIVOS... MAS TOMARA QUE NÃO! QUALQUER COISA É MELHOR QUE ISSO! *MALDITOS EVRONIANOS!*
PRA ELES, É TARDE DEMAIS! MAS AINDA HÁ ALGUÉM QUE PODEMOS SALVAR...

ANGUS FANGUS!
CHAMOU, SENHOR?
BEM-VINDO AO *LABORATÓRIO* DO MEU CRUZADOR! FOI DIFÍCIL ENCONTRÁ-LO, SR. FANGUS!
DEVE SER UMA PESSOA MUITO OCUPADA! MAS HOJE CANCELAMOS TODOS OS SEUS COMPROMISSOS!
A EQUIPE CIENTÍFICA CHEGOU?
SIM, SUPREMO ZONDAG!
PODER E FORÇA!
O OFICIAL ZOSTER!

ESSE É O NOSSO PRECIOSO ESPÉCIME, HEIN? O IMPÉRIO EVRONIANO PRECISA DE VOCÊ, MAS APOSTO QUE NÃO SABE POR QUÊ!
UAAH!
EI, MEU CHAPÉU!
VOCÊ É UM CONCENTRADO DE MALDADE, ÓDIO, RESSENTIMENTO, INVEJA...
ENERGIA NEGATIVA EM ESTADO BRUTO! E, SE OS EXPERIMENTOS DEREM CERTO, NOVOS HORIZONTES SE ABRIRÃO PRA NOSSA CIVILIZAÇÃO!
VOCÊ SERÁ A PRIMEIRA COBAIA! SINTA-SE HONRADO... PODERÁ SER O PRECURSOR DE UMA NOVA ERA!
PRA NOSSA SORTE, O PLANETA TERRA TEM ABUNDÂNCIA EM ELEMENTOS COMO O SR. FANGUS!
URGH!
IAAHH!

O MELHOR DOS EVRONIANOS NÃO VALE O ÚLTIMO DOS TERRÁQUEOS!
FOGO NELES!
POUPE O FÔLEGO, GENERAL! ELES JÁ TENTARAM!
C-COMO CHEGARAM AQUI?
SEGUIR O SINAL ENERGÉTICO DO ANGUS FOI MOLEZA PRA MINHA AMIGA, OLHO DE VIDRO!
ELA É PURA ENERGIA! CONTROLA A MATÉRIA COMO NINGUÉM... E, SE EU FOSSE VOCÊ, NÃO A IRRITARIA!
POR EVRON! SE ISSO FOR VERDADE...

PIOR QUE É, DOUTOR! QUER UMA DEMONSTRAÇÃO?
NÃO SERÁ NECESSÁRIO! ZOSTER É UM SER INTELIGENTE! AO TRABALHO!
ANGUS ESTÁ AQUI! E VOCÊ RECOLOCARÁ AS COISAS NO LUGAR, CERTO?
CLARO! O NÚCLEO CONVERSOR!
É DENTRO DESTE APARELHO QUE A ENERGIA ABSORVIDA É DEPURADA E ENVIADA PELOS DUTOS DE ALTA PRESSÃO ATÉ AS BIOTURBINAS DE CONVERSÃO ENERGÉTICA!
AINDA QUE JAMAIS TENHA SIDO TENTADO, CREIO QUE SEJA POSSÍVEL INVERTER O PROCESSO... MAS O RESULTADO NÃO É GARANTIDO!
E EU NÃO O FAREI!
HÃ?
OU MELHOR, FAREI! MAS COM UMA CONDIÇÃO!
NÃO PODE EXIGIR NADA!
VOCÊS PRECISAM DE MIM PRA SALVAR O SEU AMIGO...

TERÃO O QUE DESEJAM! O TERRÁQUEO VOLTARÁ A SER COMO ANTES! RENUNCIAREI A ELE...
...POR ELA!
XADHOOM?
O QUE É ISSO, ZOSTER? OS PLANOS NÃO ERAM ESSES...
CALE-SE, ZONDAG! VOCÊ É O LÍDER MILITAR DA EXPEDIÇÃO, MAS EU COMANDO AS PESQUISAS CIENTÍFICAS!
E DIGO MAIS... XADHOOM É UM SER INFINITAMENTE MAIS PODEROSO QUE QUALQUER TERRÁQUEO! É ENERGIA VIVA! E É DISSO QUE PRECISAMOS!
DESCOBRINDO SEU SEGREDO, SEREMOS O POVO MAIS PODEROSO DO UNIVERSO!
ENTÃO?
ACEITO! PRA SALVAR UMA VIDA!
NÃO, XADHOOM!

FECHADO! GENERAL, CONDUZA XADHOOM À CÂMARA DE ABSORÇÃO! CONFIO-LHE A NOSSA MAIS PRECIOSA PRESA!
NÃO SE PREOCUPE, SUPERPATO! SEI O QUE ESTOU FAZENDO!
LÁ ESTARÁ SEGURA! AQUELA CÁPSULA A ENFRAQUECERÁ O BASTANTE PRA IMPEDIR UMA TENTATIVA DE FUGA!
HMMMMMMMMMMMMM
SOB O OLHAR ATENTO DO SUPERPATO, ZOSTER INICIA A REVERSÃO!
O PROCESSO É RÁPIDO E, EM POUCOS INSTANTES, TUDO TERMINA...
ZYAPP
ZRAPP
URGH!
ANGUS!
UI!
THUMP

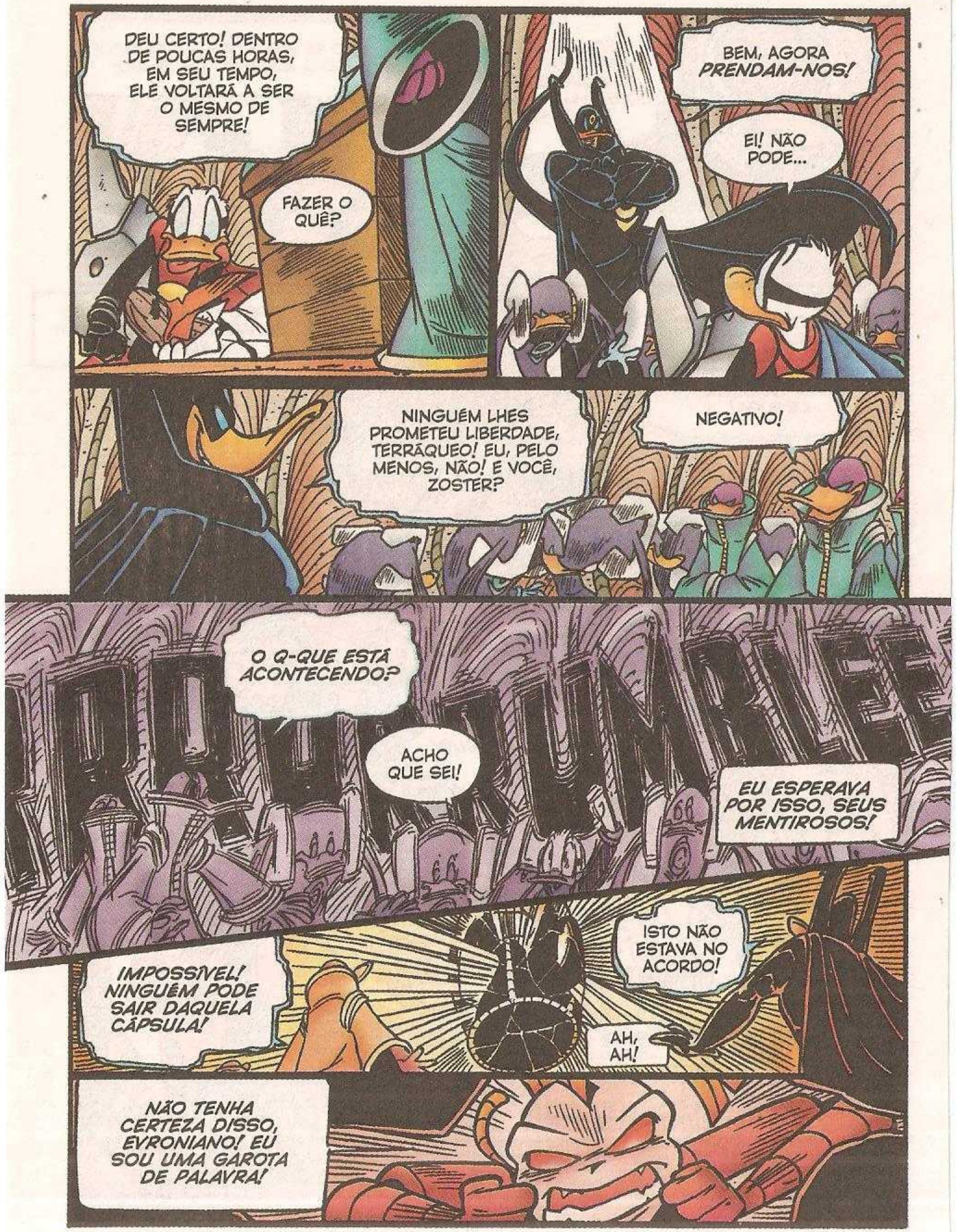
DEU CERTO! DENTRO DE POUCAS HORAS, EM SEU TEMPO, ELE VOLTARÁ A SER O MESMO DE SEMPRE!
FAZER O QUÊ?
BEM, AGORA PRENDAM-NOS!
EI! NÃO PODE...
NINGUÉM LHES PROMETEU LIBERDADE, TERRÁQUEO! EU, PELO MENOS, NÃO! E VOCÊ, ZOSTER?
NEGATIVO!
O Q-QUE ESTÁ ACONTECENDO?
ACHO QUE SEI!
EU ESPERAVA POR ISSO, SEUS MENTIROSOS!
IMPOSSÍVEL! NINGUÉM PODE SAIR DAQUELA CÁPSULA!
ISTO NÃO ESTAVA NO ACORDO!
AH, AH!
NÃO TENHA CERTEZA DISSO, EVRONIANO! EU SOU UMA GAROTA DE PALAVRA!

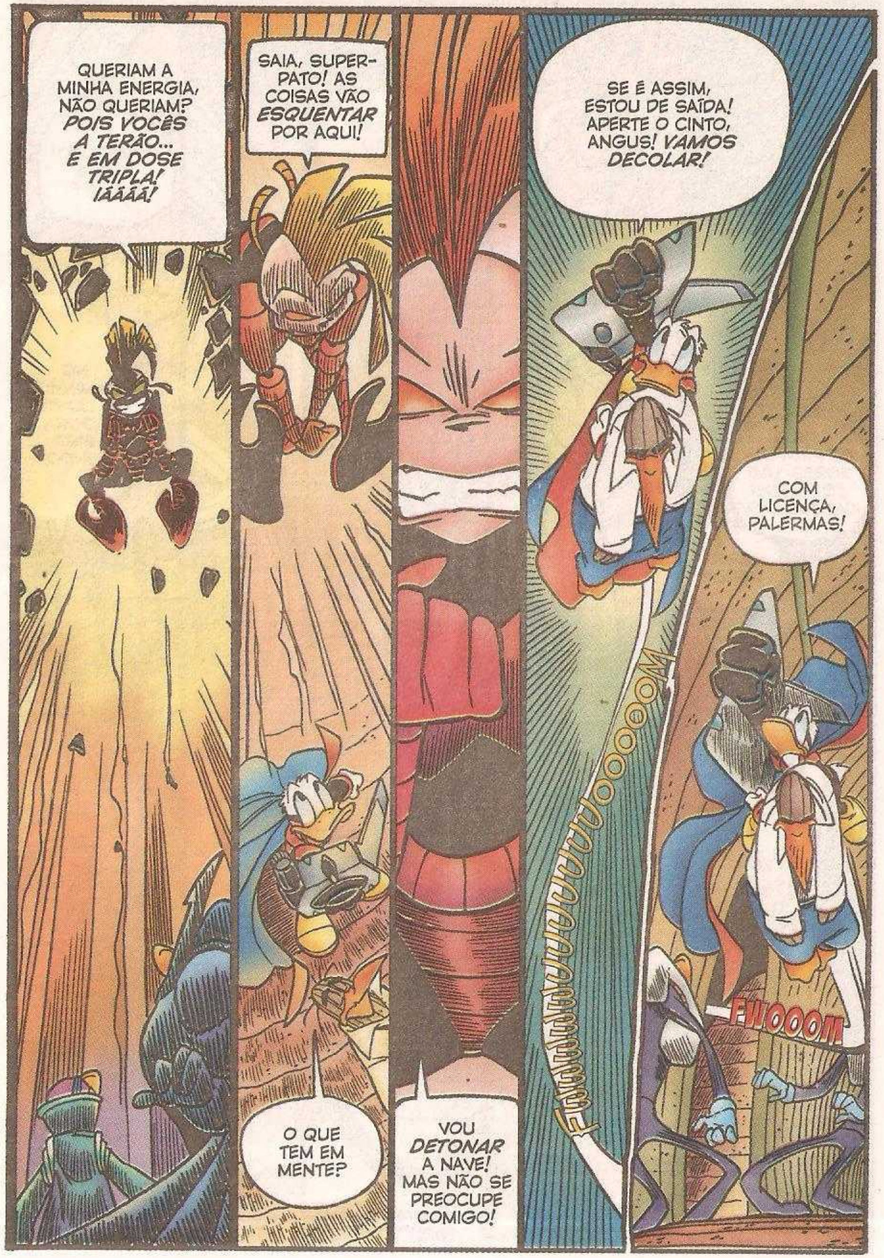
QUERIAM A MINHA ENERGIA, NÃO QUERIAM? POIS VOCÊS A TERÃO... E EM DOSE TRIPLA! IÁÁÁÁ!
SAIA, SUPER-PATO! AS COISAS VÃO ESQUENTAR POR AQUI!
O QUE TEM EM MENTE?
VOU DETONAR A NAVE! MAS NÃO SE PREOCUPE COMIGO!
SE É ASSIM, ESTOU DE SAÍDA! APERTE O CINTO, ANGUS! VAMOS DECOLAR!
COM LICENÇA, PALERMAS!
FWOOOM

LIGUE OS PROPULSORES, UM! ESTAMOS CHEGANDO!
CERTO, HERÓI!
CRASH!
DESCULPE O MAU JEITO!
SUPERPATO! O QUE HOUVE?
NO CAMINHO, EU CONTO! AGORA PISE FUNDO!
FSSSSSS

NÃO POSSO! ESTAMOS PRESOS NO HANGAR, LEMBRA?
TEMOS QUE DAR O FORA! XADHOOM VAI EXPLODIR O CRUZADOR!
ENTENDIDO! PRECISAMOS DE UMA SAÍDA DE EMERGÊNCIA! PREPARAR CANHÕES-LASER... FOGO!
ZZRAK
KA-BRANG
ADEUS, VILÕES!

VISTA DA TERRA, A INTENSIDADE DA EXPLOSÃO, POR UM INSTANTE, SE CONFUNDE COM O BRILHO DE UMA ESTRELA...
CHEGAMOS, MIKE... CAIS 9! O NAVIO É ESSE!
O CORMORAN TEM A BANDEIRA NEOZELANDESA!
SERÁ QUE O ANGUS SE METEU COM CONTRABANDO?
SÓ HÁ UM MEIO DE SABER! PERGUNTAR E, SE FOR PRECISO, MENTIR!
O CAPITÃO TARATOA, POR FAVOR!
SOU EU, POR QUÊ?
VIM NO LUGAR DO ANGUS... ELE ESTÁ DOENTE!
QUER DIZER QUE DEVO ENTREGAR A MUAMBA PRA VOCÊ? COMO JÁ RECEBI MESMO, TUDO BEM! O CARA É GENTE FINA!

QUE MISTÉRIO OCULTARÁ A CAIXA?
ESTOU CURIOSA!
SÓ ABRINDO PRA VER!
OH!
ALGUMAS HORAS DEPOIS, NASCE OUTRO DIA EM PATÓPOLIS...
RRROON
Z-Z-Z-Z
NÃO... NÃO É POSSÍVEL!
Z-Z-Z-Z
RRROONZ
ANGUS!
HÃ? JÁ É HORA DO ALMOÇO?
ANGUS FANGUS! FINALMENTE VOCÊ VOLTOU!
D-DEVO TER ADORMECIDO NA REDAÇÃO ONTEM À NOITE! QUE HORAS SÃO?
QUE HORAS SÃO? VOCÊ SAIU DE CIRCULAÇÃO POR 24 HORAS! ONDE ESTAVA?
QUANTAS HORAS? Q-QUE DIA É HOJE?

NÃO SABE MESMO? É O DIA DO SEU *ANIVERSÁRIO!*
LYLA! MIKE! VOCÊS VOLTARAM!
E TROUXEMOS O PRESENTE DO CAPITÃO TARATOA! *PARABÉNS!*
TARATOA? M-MAS... COMO SOUBERAM...
É UMA LONGA HISTÓRIA! MAIS TARDE EU CONTO!
A MÁSCARA *MAORI* DO CLÃ FANGUS!
OU MELHOR, UMA *CÓPIA* FIEL ESCULPIDA EM TEMPO RECORDE! A ORIGINAL ERA UMA RELÍQUIA PRECIOSA VINDA, DE CONTRABANDO, PRA PATÓPOLIS...
CONTRABANDO? ERA O MEU PRESENTE DE ANIVERSÁRIO! SABE QUANTO ME CUSTOU?
NÃO SE PREOCUPE! NÓS JÁ A DEVOLVEMOS ÀS AUTORIDADES NEOZELANDESAS! SEJA COMO FOR, FELICIDADES!
HUM... MUITO OBRIGADO!
ISSO NÃO EXPLICA MUITA COISA, ANGUS! AINDA NÃO ENTENDI COMO...
EU É QUE NÃO ESTOU ENTENDENDO, CHEFE! QUERO UMA EXPLICAÇ...
TUM?

O QUE É ISSO?
PARECE UMA FITA DE VÍDEO!
ESTAVA COM ELE... E, PRA SABER SOBRE O QUE É, SÓ ASSISTINDO...
NÃO! NÃO ACREDITO!
M-MAS, CHEFE...
PARABÉNS, ANGUS FANGUS!
ANGUS É UM BOM CAMARADA... NINGUÉM PODE NEGAR!
FELICIDADES, ANGUS!
AGORA ENTENDI!
FELIZ ANIVERSÁRIO
O SEU ANIVERSÁRIO... FESTEJOU UM DIA INTEIRO COM O SUPERPATO! ISSO ESCLARECE O MISTÉRIO! VOCÊS *DOIS SÃO AMIGOS!*
AQUELE NÃO SOU EU!
TOME, LYLA! QUERO QUE APAREÇA EM TODAS AS EDIÇÕES DE HOJE! *"A PAZ É SELADA ENTRE ANGUS FANGUS E SUPERPATO!"*
CERTO!

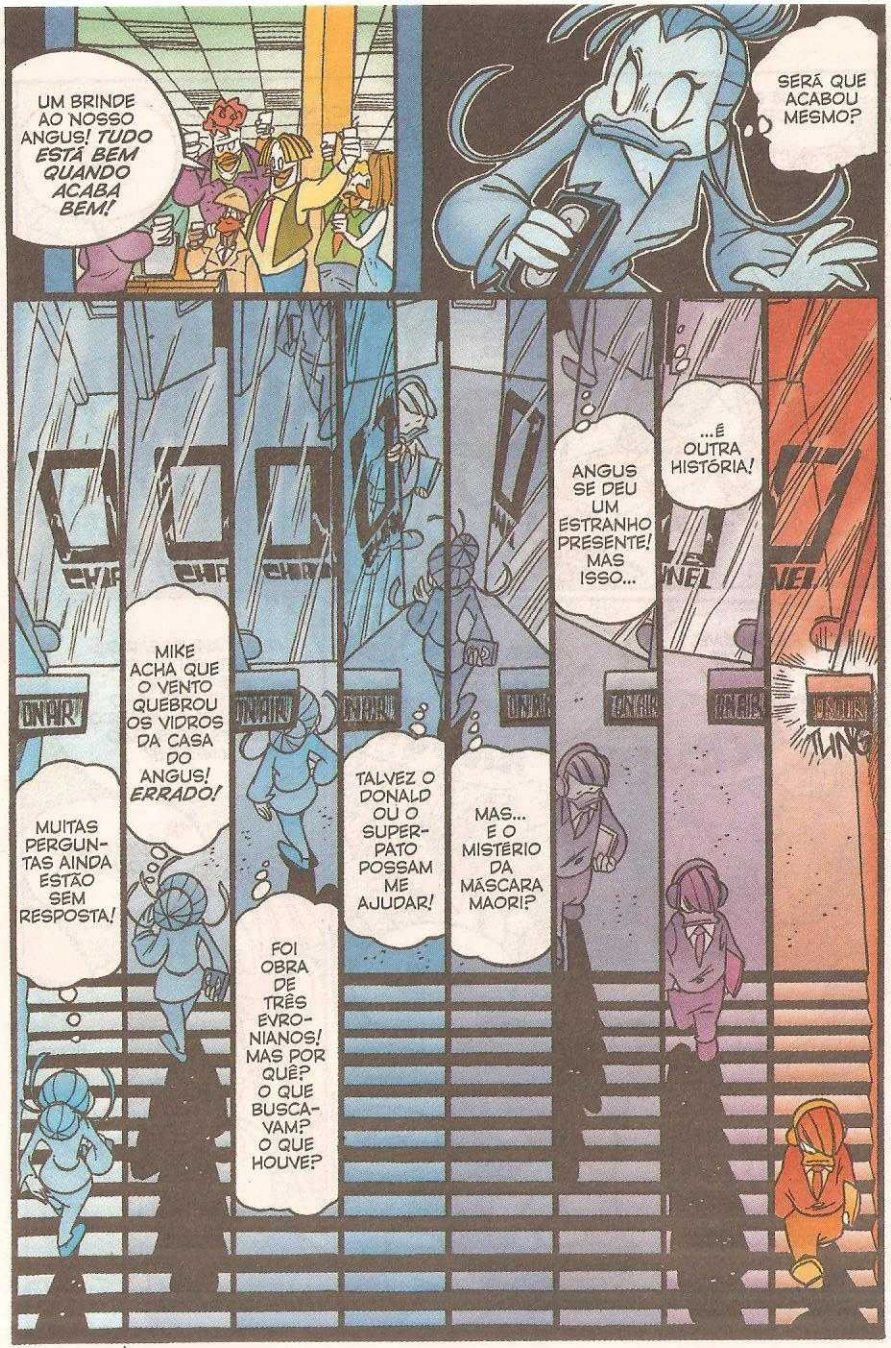
UM BRINDE AO NOSSO ANGUS! TUDO ESTÁ BEM QUANDO ACABA BEM!
SERÁ QUE ACABOU MESMO?
MUITAS PERGUNTAS AINDA ESTÃO SEM RESPOSTA!
MIKE ACHA QUE O VENTO QUEBROU OS VIDROS DA CASA DO ANGUS! ERRADO!
FOI OBRA DE TRÊS EVRONIANOS! MAS POR QUÊ? O QUE BUSCAVAM? O QUE HOUVE?
TALVEZ O DONALD OU O SUPER-PATO POSSAM ME AJUDAR!
MAS... E O MISTÉRIO DA MÁSCARA MAORI?
ANGUS SE DEU UM ESTRANHO PRESENTE! MAS ISSO...
...É OUTRA HISTÓRIA!

...É O 20º GOLPE DO MISTERIOSO HACKER QUE, NAS ÚLTIMAS 12 HORAS, CAUSOU O CAOS EM DOIS DOS MAIS IMPORTANTES BANCOS DE DADOS DE PATÓPOLIS!
E, AGORA, UMA NOTÍCIA EXTRAORDINÁRIA! AS IMAGENS SURPREENDENTES DO NOSSO ENVIADO ESPECIAL ANGUS FANGUS...
ANGUS É UM BOM CAMARADA! NINGUÉM PODE NEGAR!
PERFEITO! NOSSA ANIMADA FESTA VIRTUAL DEU CERTO! ISSO ACABA COM O JOGO!
A IDEIA DO VÍDEO EVITOU UM PUNHADO DE PROBLEMAS! JUSTIFICAMOS O DESAPARECIMENTO DO ANGUS...
...E DEMOS UMA LIÇÃO NELE! AGORA O SAFADO PENSARÁ DUAS VEZES ANTES DE MANIPULAR IMAGENS!
FOI MESMO UM GOLPE DE SORTE VOLTAR A PATÓPOLIS NO DIA DO ANIVERSÁRIO DELE! SOUBE POR ACASO, LENDO A FICHA DO MALANDRO!
BEEEEEEEEEEEEEP

ISSO MERECE UM BRINDE!

AFINAL, ESCAPAMOS SÃOS E SALVOS DE UMA VIAGEM ESPACIAL!

CERTO!

E SAÍMOS INTEIROS DE UM CRUZADOR EVRONIANO! XADHOOM TAMBÉM MERECE UM BRINDE! *TIM-TIM!*

TLIM

JÁ ESTOU COM SAUDADE DELA!

FELICIDADES, SUPERPATO! *ATÉ A PRÓXIMA!*

¿GLUP!?

FIM

GOSTOU DESTA AVENTURA? ENTÃO NÃO PERCA O ESPECIAL DO NOVO SUPERPATO. EM BREVE NAS BANCAS!

ALI BOBÃO e os 40 Metralhas

WALT DISNEY

"ERA UMA VEZ, NO TEMPO DAS *MIL E UMA NOITES*, UM POBRE CAMPONÊS CHAMADO ALI BOBÃO, QUE ENTROU NUMA GRANDE CAVERNA E GRITOU..."

TÔ RICO!

B760121-DB18/7

OURO! JOIAS! DINHEIRO! OBA-OBA!

AGORA NINGUÉM MAIS VAI ME CHAMAR DE *BOBÃO!*

NINGUÉM MAIS VAI DIZER QUE EU NÃO TENHO *SORTE!*

"NA SUA EUFORIA, ALI BOBÃO NEM NOTOU QUE A PORTA DE PEDRA FEZ..."

NHEC!

BLAM!

TÔ PRESO!

"EM VÃO, ELE GRITOU..."

ABRAM!

ABRAM ESSA PORTA!

TUM! POF!

QUERO SAIR DAQUI!

NÃO ADIANTOU NADA! NENHUM DOS **40 METRALHAS** ESCUTOU!

40 METRALHAS?

EU NÃO EXPLIQUEI TUDO DESDE O INÍCIO! **ERA UMA VEZ** 40 METRALHAS, ANTEPASSADOS NOSSOS, NATURALMENTE...

"...QUE ROUBARAM OS TESOUROS DO **XEQUE MUSTAFÁ LIDO** E LEVARAM TUDO..."

...PRA CAVERNA MÁGICA, DEPRESSA!

PUF! PUF!

"A CAVERNA TINHA UMA ENTRADA MÁGICA, QUE SE ABRIA QUANDO ALGUÉM DIZIA..."

ABRE-TE, SEMENTE DE GERGELIM!

NHEC!

SÓ NÓS, **OS METRALHAS DAS ARÁBIAS**, CONHECEMOS O SEGREDO DESTA CAVERNA!

AQUI, O TESOURO ROUBADO ESTARÁ EM SEGURANÇA!

"MAS OS METRALHAS NÃO SABIAM QUE..."

FECHA-TE, SEMENTE DE GERGELIM!

NHEC!

PUXA!

ORA, ORA, QUEM DIRIA! MEUS PRIMOS, OS 40 METRALHAS... SÃO LADRÕES!

OUVI QUANDO ELES DISSERAM A FRASE MÁGICA QUE ABRE A PORTA DA CAVERNA! NEM BEM CHEGUEI DO INTERIOR... E TENHO UMA **SORTE** DESSAS!

"E ALI BOBÃO DISSE..."

ABRE-TE, SEMENTE DE GERGELIM! EH, EH, EH!

NHEEC!

FOI AÍ QUE ALI BOBÃO ENTROU NA CAVERNA DOS 40 METRALHAS... E A NOSSA HISTÓRIA COMEÇOU!

APOSTO QUE O **ALI** ERA ANTEPASSADO **MEU**...

1313

"SIM! ALI BOBÃO ERA MEIO **AZARADO**..."

ESQUECEMOS A PORTA ABERTA!

QUE DESCUIDO! OUTRA DESSA E VÃO DIZER QUE NÃO SOMOS **MAUS** LADRÕES!

FECHA-TE, SEMENTE DE GERGELIM!

"E FOI ASSIM QUE ALI BOBÃO FICOU PRESO..."

ABRAM!

ABRAM ESSA PORTA!

POF! TUMP!

QUERO SAIR DAQUI!

"AÍ ELE SE LEMBROU DA..."
...FRASE MÁGICA! BASTA EU DIZER A FRASE MÁGICA!
"E ELE DISSE..."
ABRE-TE, SEMENTE DE GIRASSOL!
"MAS A PORTA NÃO ABRIU!"
OU... SERÁ SEMENTE DE GOIABA?
"ELE TENTOU TUDO..."
ABRE-TE, SEMENTE DE GERÂNIO!
ABRE-TE, SEMENTE DE GLICÍNIA!
...SEMENTE DE AZALEIA!
...DE GOIVO!
...DE QUALQUER COISA!
ABRE-TE, DE UMA VEZ!!!
POF!
"E GRITOU UM MONTE DE COISAS, MAS NÃO ADIANTOU..."
AI, MEU PÉ!
POIM!
"E, ASSIM, DIAS DEPOIS..."
ESTA NOITE ATRAVESSAREMOS A FRONTEIRA!
E LEVAREMOS O TESOURO PRA OUTRO PAÍS!
E MUDAREMOS NOSSO NOME PRA OS 40 NABABOS!
EH, EH, EH!
EH, EH!
EH!

"CADA METRALHA TRAZIA UM POTE..."
ESTES POTES DE AZEITE DEMORARAM PRA FICAR PRONTOS, MAS VÊM A CALHAR!
SIM...
AZEITE
AZEITE
...ENCHEREMOS OS POTES COM O OURO E JOIAS ROUBADOS... E COMPLETAREMOS O CONTEÚDO COM UMA VASILHA RASA DE AZEITE!
CERTO!
AZEITE
AZEITE
AZEITE
QUEM ABRIR O POTE PENSARÁ QUE ELE ESTÁ CHEIO DE AZEITE! EH, EH, EH!
SERÁ FÁCIL PASSARMOS A FRONTEIRA, COMO MERCADORES!
MAS TODO CUIDADO É POUCO! O XEQUE MUSTAFÁ LIDO COLOCOU NOSSA CABEÇA A PRÊMIO!
OS 40 METRALHAS ENTRARAM E NÃO PERCEBERAM QUE HAVIA UM A MAIS, POIS ALI BOBÃO SE PARECIA MUITO COM ELES!
ALGUÉM ESTEVE NA CAVERNA NA NOSSA AUSÊNCIA... MAS QUEM?
QUE ESTRANHO...
BEM, A CAVERNA É MÁGICA, NÃO É?
DEIXEM PRA LÁ! VAMOS CONTINUAR COM A OPERAÇÃO TRANSPORTE... CADA UM PEGA SEU POTE E VAI ENCHENDO DE OURO!
"FOI AÍ QUE ALI BOBÃO FICOU ASSUSTADO..."
NÃO TENHO POTE! VOU SER DESCOBERTO E AÍ... GLUP!

"E, ENTÃO, ELE TEVE UMA IDEIA..."
E SE EU ENTRASSE NESSE POTE VAZIO?
A CAVERNA ESTÁ MEIO ESCURA... NINGUÉM ME VIU ENTRAR! QUE SORTE!
ESTAS GRANDES PEPITAS DE OURO VÃO NESSE POTE!
IAU!
?
POF!
ALGUÉM SE MACHUCOU?
NINGUÉM... ESTA CAVERNA É MÁGICA MESMO!
ENGRAÇADO... ESTE POTE JÁ ESTÁ QUASE CHEIO!
PONHA O AZEITE, ENTÃO!
"E ASSIM..."
AQUI VAI O AZEITE MAIS VALIOSO DO MUNDO!
ADEUS, VIDA DE PEQUENOS FURTOS!
FRONTEIRA, LÁ VAMOS NÓS!
EH, EH, EH!
EH, EH!
EH!
COMO PESAM ESTAS GRANDES PEPITAS DE OURO...
SE NÃO AGUENTA O PESO, VÁ ROLANDO O POTE... ELE NÃO QUEBRA FACILMENTE!
BOA IDEIA, MANO!
BOA IDEIA?
UI, COMO SOU AZARADO!
AI!
AZEITE

"PORÉM, O POTE ROLOU DEMAIS E..."
EPA!
AZEITE
OPA!
UI!
AI!
!?
FRONTEIRA
"...FOI PARAR NO COLO DO GUARDA DA FRONTEIRA!"
AARGHH!
TUM!
AZEITE
EI, VOCÊS!
ESTAMOS FRITOS NO AZEITE...
AZEITE
MERCADORES, VOCÊS DEVERIAM TOMAR MAIS CUIDADO!
D-DESCULPE...
AZE
VUP!
CRÁS!
ASSIM QUE O POTE QUEBROU, OS METRALHAS TIVERAM QUE TOMAR UMA ATITUDE...
PRA CIMA DOS GUARDAS! ELES SÃO QUATRO E NÓS SOMOS 40!
UFA... ATRAVESSEI A FRONTEIRA!
FRONTEIRA

FOI AQUELA LUTA... UMA BRIGA E TANTO!
UI! DEVAGAR, VOVÔ!
SOC!
1313
E OS 40 METRALHAS VENCERAM, NATURALMENTE!
PERDERAM...
"...SE ELES TIVESSEM LIDO *AS MIL E UMA NOITES*, CONHECERIAM AQUELES GUARDAS!"
40 PRA NÓS É FÁCIL, HEIN?
MAL SABIAM ELES QUE SOMOS...
...OS QUATRO CAVALEIROS DA ARÁBIA!
ERAM QUATRO *CAMPEÕES IMBATÍVEIS!* PRENDERAM TODOS OS METRALHAS E OS LEVARAM AO XEQUE MUSTAFÁ LIDO!
NÃO GOSTEI!
DROGA!
MAS... E O ALI BOBÃO, VOVÔ?
NA CONFUSÃO, OS GUARDAS SE ESQUECERAM DELE, POIS ELE CONSEGUIU PASSAR A FRONTEIRA!
AHÃ!
"E ALI BOBÃO FUGIU COM AS PEPITAS DE OURO, DIZENDO..."
LADRÃO QUE ROUBA LADRÃO TEM CEM ANOS DE PERDÃO!
ATÉ QUE ENFIM UM ANTEPASSADO *MEU* SE SAIU BEM!
A HISTÓRIA NÃO ACABOU AINDA...
1313

NÃO?
NÃO!
1313
"ALI BOBÃO FOI A UM RESTAURANTE E COMEU FEITO NABABO..."
AHHH! DESCONTEI OS DIAS QUE FIQUEI SEM COMER NA CAVERNA...
RAPAZ, RECEBA ISTO EM PAGAMENTO... E ME DÊ O TROCO!
SIM, EXCELÊNCIA!
E ELE FOI EMBORA DE BARRIGA CHEIA, VOVÔ?
FOI *PRESO*, ISSO SIM!
1313
MAS COMO?
O OURO ERA FALSO! O XEQUE ESTAVA MEIO POBRE E TINHA GASTADO QUASE TODO O TESOURO DE SEU REINO...
...E, PRA NINGUÉM NOTAR, TINHA COLOCADO PEDRAS PINTADAS DE DOURADO NO LUGAR! AH, AH, AH!
176-716
"E ALI BOBÃO FOI CONDENADO A PASSAR MIL E UMA NOITES... NA *PRISÃO!*"
É NO QUE DÁ USAR O OURO DUM XEQUE CHAMADO *MUSTAFÁ LIDO!*
Fim

MORCEGO VERMELHO

Walt Disney

O LADRÃO DE CASACO

VEJA SUA FICHA! JÁ ROUBOU 850 CASACOS!
QUE CONCLUSÃO VOCÊ TIRA DISSO?
HUM...

ELE DEVE SER MUITO FRIORENTO!
EIS A LISTA DAS LOJAS QUE AINDA NÃO FORAM ASSALTADAS! VÁ VIGIÁ-LAS!

AH... E, DEPOIS QUE VOCÊ RESOLVER ESSE CASO, VÁ PROCURAR UM MALUCO COM UM CARRINHO DE ROLIMÃ, QUE ESTÁ PERTURBANDO A ORDEM!

A LOJA MAIS PRÓXIMA É A QUE FICA MAIS PERTO! VOU PRA LÁ!

K. ZACO DE OURO
SOCORRO! LADRÃO! ROUBARAM MEUS CASACOS!
É AQUI!

MORCEGO VERMELHO, QUE BOM QUE VOCÊ VEIO! FAÇA ALGUMA COISA!
SIM, IMEDIATAMENTE!

VOU RISCAR ESSA LOJA DA LISTA DAS QUE NÃO FORAM ASSALTADAS!
MORCEGO VERMELHO, QUE PENA QUE VOCÊ VEIO!

AGORA VOU ATRÁS DELE COM O MEU DETECTOR DE LADRÕES-MORCEGO!
BIP! BIP!

O SINAL ESTÁ AUMENTANDO! ESTOU CHEGANDO PERTO DO LADRÃO!
BIP BIP! BIP!

EH, EH! ESSE MEU DETECTOR DE LADRÕES-MORCEGO É ÓTIMO! NÃO FALHA NUNCA!
PENITENCIÁRIA
BIP BIP!

É A PENITENCIÁRIA, BOLAS!

MAS NÃO ME DOU POR VENCIDO! VOU PRA PRÓXIMA LOJA MAIS PRÓXIMA!

SÓ SAIO DAQUI QUANDO ELE APARECER!
LOJAS QUI K. ZAKO

MUITO DEPOIS...
PENSANDO BEM...

EPA! ESSE CARA ME PARECE SUSPEITO!

VOU DESCER E ESPERAR QUE ELE SAIA COM O PRODUTO DO ROUBO!

AHÃ! AÍ VEM ELE!
NÃO! NÃO É ELE! O QUE ENTROU ESTAVA DE CAMISETA E ESSE ESTÁ DE CASACO!
QUASE QUE EU COMETO UM ENGANO!
EI! ESPERE AÍ! SE ELE ESTÁ DE CASACO...
PRECISO IR ATRÁS DELE! O LADRÃO PODE APARECER E ROUBAR O CASACO DELE!
DROGA! O MORCEGO VERMELHO! PRECISO DAR NO PÉ!
ESPERE AÍ!
HUM... ACHO QUE ELE ESTÁ PENSANDO QUE EU SOU O LADRÃO!
ACHO QUE VOU TER QUE BRIGAR!
CALMA! VOCÊ ESTÁ ENGANADO!
CRINCH!
NÃO SEI COMO VOCÊ ME DESCOBRIU! MAS NÃO VOU ME ENTREGAR SEM LUTA!
O QUÊ? ENTÃO...

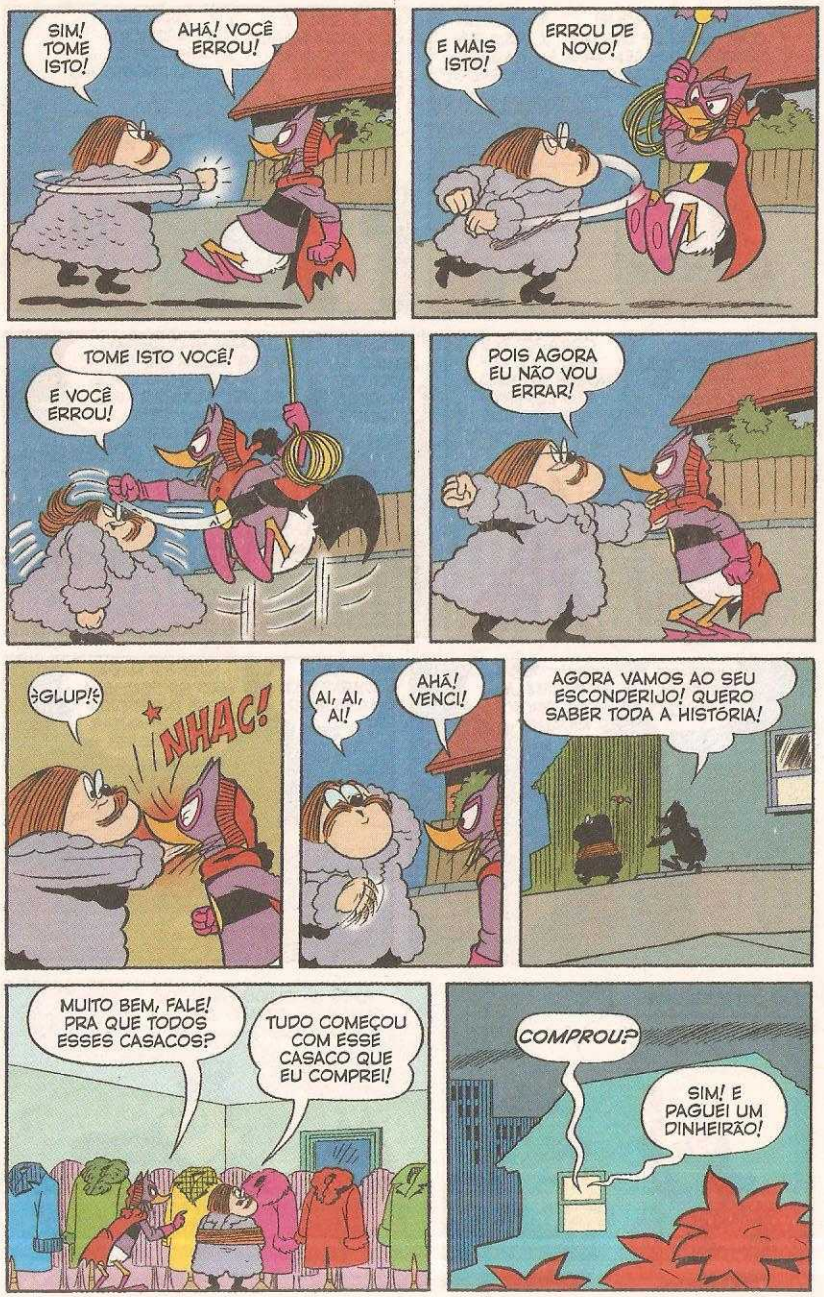
SIM! TOME ISTO!
AHÃ! VOCÊ ERROU!
E MAIS ISTO!
ERROU DE NOVO!
TOME ISTO VOCÊ!
E VOCÊ ERROU!
POIS AGORA EU NÃO VOU ERRAR!
¿GLUP!?
¡NHAC!
AI, AI, AI!
AHÃ! VENCI!
AGORA VAMOS AO SEU ESCONDERIJO! QUERO SABER TODA A HISTÓRIA!
MUITO BEM, FALE! PRA QUE TODOS ESSES CASACOS?
TUDO COMEÇOU COM ESSE CASACO QUE EU COMPREI!
COMPROU?
SIM! E PAGUEI UM DINHEIRÃO!

ENTÃO EU FIQUEI COM MEDO DE QUE AS TRAÇAS ROESSEM MEU CASACO E COMECEI A ROUBAR OUTROS...
TRAÇA NÃO RÓI CASACO ROUBADO?
NÃO É ISSO! É QUE, COM TANTOS CASACOS POR AQUI, TALVEZ ELAS NÃO ROESSEM O MEU!
ORA, UM INSETICIDA RESOLVERIA O SEU PROBLEMA!
É MESMO! UM INSETICIDA! EU DEVIA TER PENSADO NISSO!
COITADO! ELE NÃO É CRIMINOSO! SÓ NÃO É TÃO ESPERTO QUANTO EU!
CHUIF! AGORA EU VOU SER PRESO! CHUIF!
CALMA, NÃO CHORE! VAMOS FAZER UM TRATO! EU NÃO PRENDO VOCÊ, SE NÃO ROUBAR MAIS CASACOS... E DEVOLVER TODOS OS QUE ROUBOU!
VOCÊ ME DÁ ESSA CHANCE?
SIM! TODOS MERECEM UMA NOVA OPORTUNIDADE!
MUITO OBRIGADO, MORCEGO!
NÃO FOI NADA! NÃO SE ESQUEÇA, USE INSETICIDA PRA ESPANTAR AS TRAÇAS!
NO DIA SEGUINTE...
MANDOU ME CHAMAR, CEL. CINTRA?
SIM!
VOCÊ JÁ OUVIU FALAR DO FAMOSO LADRÃO DE INSETICIDA?
Fim

Walt Disney
DONALD
O DIA EM QUE O MUSEU AFUNDOU
COMO VAI O MUSEU DE VOCÊS, MENINOS?
ESTAMOS LEVANTANDO RECURSOS PRA COLOCAR EM FUNCIONAMENTO A NOSSA ESCOLA FLUTUANTE, TIO DONALD!
MUSEU MARÍTIMO DOS ESCOTEIROS MIRINS
WWDC322-01-DB18/9
NÓS, ESCOTEIROS, QUEREMOS APRENDER NAVEGAÇÃO E COISAS DO MAR A BORDO DO TURUNA!
FORMIDÁVEL!
TURUNA
VOU DAR UMA MÃOZINHA PRA VOCÊS NESSE PROJETO!
NÃO PRECISA SE INCOMODAR, TIO... A GENTE SE VIRA!
OBRIGADO, DE QUALQUER FORMA!
NÃO SERÁ INCÔMODO ALGUM! NÃO TENHO O QUE FAZER MESMO!
AHH...
PRIMEIRO, VAMOS CONQUISTAR ALGUMAS SIMPATIAS!
HÃ... OLÁ, GAROTO!
HUMPF!

PAGAMOS 10 CENTAVOS POR CONCHA DO MAR PRO NOSSO MUSEU... ESTÁ BEM?
EI!
PRA MIM, ESTÁ BEM!
QUE IDEIA É ESSA? JÁ TEMOS UM MONTE DE CONCHAS!
ESPERO QUE OS PAIS DELE FIQUEM IMPRESSIONADOS COM A NOSSA GENEROSIDADE E NOS FAÇAM UMA VISITA!
DE FATO...
VOCÊS SÃO OS TAIS QUE PRECISAM DE CONCHAS MARINHAS?
É AQUELE ALI, PAPAI!
COMPRAM-SE CONCHAS MARINHAS
DEIXE VER... A 10 CENTAVOS CADA, VOCÊ ME DEVE 23 PATACAS!
ISSO MESMO, PAPAI!
M-MAS... EU SÓ QUERO UMA CONCHA DE CADA FREGUÊS!
ESCUTE AQUI, MOCINHO! FICO NERVOSO QUANDO ALGUÉM TENTA ME FAZER DE BOBO!
N-NÓS... NÃO FAZEMOS NINGUÉM DE BOBO... NÃO É, MENINOS?
AI, AI!
OBRIGADO, AMIGO!
VOCÊ NÃO PRECISA AJUDAR, TIO DONALD... PALAVRA!
NÃO TEM NADA, MENINOS... TENHO UM MONTE DE OUTRAS IDEIAS!
VEJAMOS... TALVEZ POSSAMOS ALEGRAR MAIS OS AQUÁRIOS!
SE OS PEIXES AZUIS FICASSEM COM OS PEIXES VERMELHOS, OBTERÍAMOS UM COLORIDO MAIS ALEGRE!
MAS...

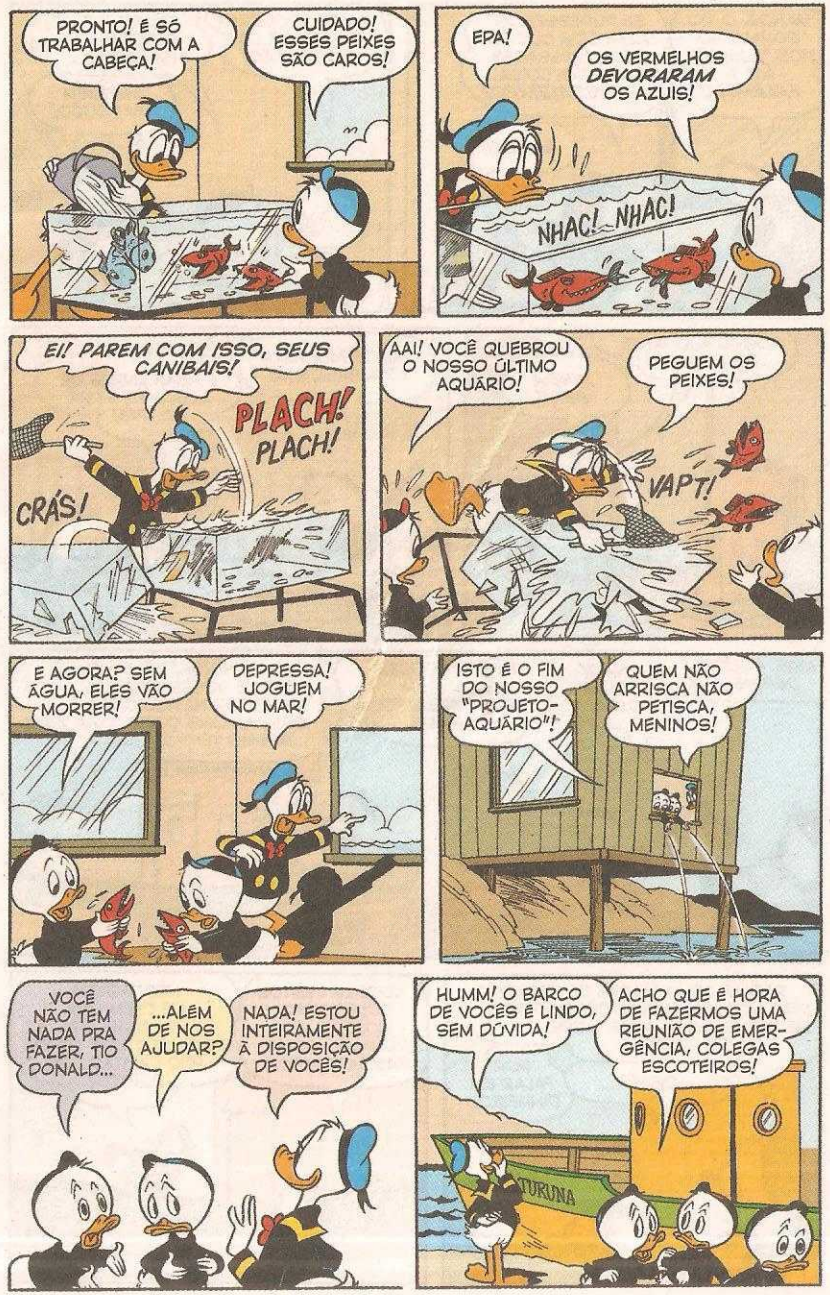
PRONTO! É SÓ TRABALHAR COM A CABEÇA!
CUIDADO! ESSES PEIXES SÃO CAROS!
EPA!
OS VERMELHOS DEVORARAM OS AZUIS!
NHAC! NHAC!
EI! PAREM COM ISSO, SEUS CANIBAIS!
PLACH! PLACH!
CRÁS!
AAI! VOCÊ QUEBROU O NOSSO ÚLTIMO AQUÁRIO!
PEGUEM OS PEIXES!
VAPT!
E AGORA? SEM ÁGUA, ELES VÃO MORRER!
DEPRESSA! JOGUEM NO MAR!
ISTO É O FIM DO NOSSO "PROJETO-AQUÁRIO"!
QUEM NÃO ARRISCA NÃO PETISCA, MENINOS!
VOCÊ NÃO TEM NADA PRA FAZER, TIO DONALD...
...ALÉM DE NOS AJUDAR?
NADA! ESTOU INTEIRAMENTE À DISPOSIÇÃO DE VOCÊS!
HUMM! O BARCO DE VOCÊS É LINDO, SEM DÚVIDA!
ACHO QUE É HORA DE FAZERMOS UMA REUNIÃO DE EMERGÊNCIA, COLEGAS ESCOTEIROS!
TURUNA

MANOS, O TIO DONALD IRÁ NOS "AJUDAR" ATÉ A FALÊNCIA!
SE PUDÉSSEMOS FAZER COM QUE ELE SE INTERESSASSE POR OUTRA COISA... UM PASSATEMPO!
É ISSO!
VAMOS RECORRER AO PODER DA SUGESTÃO!
TALVEZ ELE PERCEBA A INSINUAÇÃO...
ESPEREM UM POUCO!
NOSSO AJUDANTE FOI EMBORA!
AINDA BEM!
TURUNA
VAMOS ARRUMAR ESTA BAGUNÇA!
E FICAR LIVRES DE AJUDANTES PRA SEMPRE!
MAS, POUCO DEPOIS...
AH, NÃO! ELE ESTÁ DE VOLTA!
RÁPIDO! PENSEM EM ALGUM PASSATEMPO PRA ELE!
OLÁ, MENINOS! BOLEI UM MEIO DE VOCÊS PODEREM APRENDER NAVEGAÇÃO E GANHAR UNS COBRES AO MESMO TEMPO!
CRUZEIRO PELA BAÍA
TURUNA
PAGUEI CEM PATACAS DE DEPÓSITO PELA LICENÇA, MAS VOCÊS PODERÃO ME REEMBOLSAR, MAIS TARDE, COM OS LUCROS!
CEM?
POR FALAR EM DINHEIRO...
...VOCÊ JÁ TENTOU COLECIONAR MOEDAS, TIO DONALD... COMO PASSATEMPO?
NÃO! AGORA ME DEEM UMA MÃOZINHA PRA ESTENDER ESTE TAPETE PRO CAPITÃO DOS PORTOS!
RUNA

ELE DEVE APROVAR NOSSO CRUZEIRO EXPERIMENTAL ANTES DE CONCEDER O VISTO NA LICENÇA!
UAU! QUE CARRÃO!
SUA ÁREA DE ESTACIONAMENTO ESTÁ ENLAMEADA, PATO! VOU SUJAR OS PNEUS!
SUCATAS
ESTACIONE AO LADO DA COMPANHIA DE SUCATAS, EXCELÊNCIA!
HÃ... PREPAREM-SE COM O TAPETE, MENINOS!
POR FALAR EM TAPETES...
SUCATAS
OUVI DIZER QUE TECER TAPETES É UM PASSATEMPO MUITO APRECIADO HOJE EM DIA, SABE?
AH, É? HÃ... POR AQUI, EXCELÊNCIA!
QUAC! QUEM AFASTOU O BARCO?
EU, NÃO!
NEM EU!
CHUA!
BEM, SEJA COMO FOR, BEM-VINDO A BORDO, EXCELÊNCIA!
GRRR!
PROA LIVRE!
PREPARE-SE PRA UMAS HORAS ALEGRES, SENHOR CAPITÃO DOS PORTOS!
GRRUNF!
CHUF!
CHUF!
CRUZEIRO PELA BAÍA
TURUNA
HUMM! O BARCO NÃO TEM ARRANQUE... VOU DAR FORÇA TOTAL!
CHUF!
CHUF!
PARE!

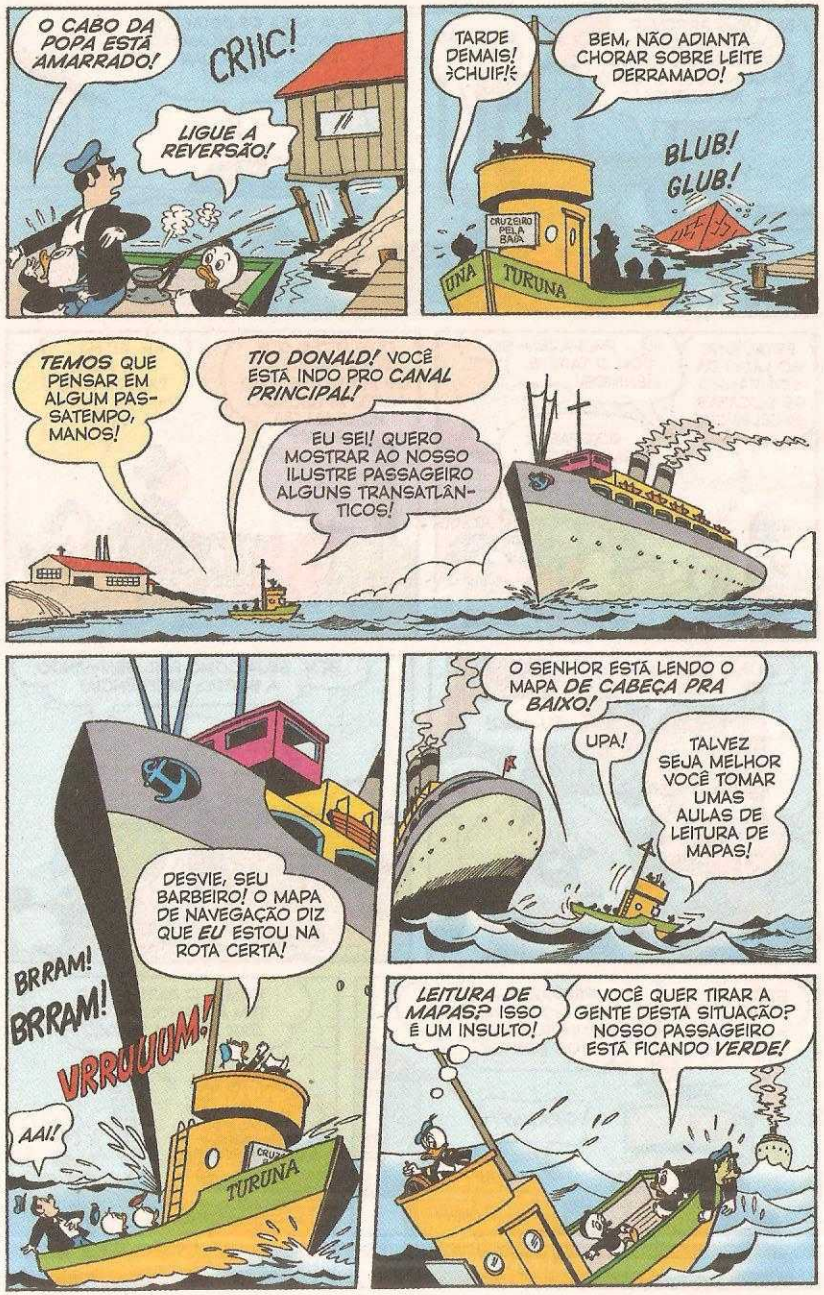
O CABO DA POPA ESTÁ AMARRADO!
CRIIC!
LIGUE A REVERSÃO!
TARDE DEMAIS! ⇒CHUIF!⇐
BEM, NÃO ADIANTA CHORAR SOBRE LEITE DERRAMADO!
BLUB! GLUB!
CRUZEIRO PELA BAÍA
UNA
TURUNA
TEMOS QUE PENSAR EM ALGUM PASSATEMPO, MANOS!
TIO DONALD! VOCÊ ESTÁ INDO PRO CANAL PRINCIPAL!
EU SEI! QUERO MOSTRAR AO NOSSO ILUSTRE PASSAGEIRO ALGUNS TRANSATLÂNTICOS!
DESVIE, SEU BARBEIRO! O MAPA DE NAVEGAÇÃO DIZ QUE EU ESTOU NA ROTA CERTA!
BRRAM! BRRAM!
VRRUUUM!
AAI!
TURUNA
O SENHOR ESTÁ LENDO O MAPA DE CABEÇA PRA BAIXO!
UPA!
TALVEZ SEJA MELHOR VOCÊ TOMAR UMAS AULAS DE LEITURA DE MAPAS!
LEITURA DE MAPAS? ISSO É UM INSULTO!
VOCÊ QUER TIRAR A GENTE DESTA SITUAÇÃO? NOSSO PASSAGEIRO ESTÁ FICANDO VERDE!

ESTÁ BEM, DAREI TODA A VELOCIDADE, PRA QUE ESTA BANHEIRA NÃO JOGUE MUITO!
ISSO ME LEMBRA UMA COISA...
A CORRIDA DE LANCHAS É UM PASSATEMPO MARAVILHOSO!
UUIII!
VRRUM!
CORRIDA DE LANCHAS? EU GOSTARIA QUE VOCÊS SE CONCENTRASSEM MAIS NO NOSSO CRUZEIRO!
PLACH!
C-CERTO!
VRRUM!
NÃO ADIANTA! ELE É TAPADO DEMAIS PRA PERCEBER NOSSAS INDIRETAS!
TEMOS QUE CONTINUAR TENTANDO!
PRA QUÊ? NOSSO MUSEU JÁ FOI POR ÁGUA ABAIXO!
POR ISSO MESMO!
IMAGINEM SE ELE INSISTIR EM AJUDAR A RECONSTRUIR O MUSEU!
⇒GLUP!⇐ QUE PENSAMENTO HORRÍVEL!
HUMM! NÃO ESTOU AVANÇANDO COMO DEVIA!
SEGUREM-SE, MENINOS! VOU APELAR PRA ACELERAÇÃO DE EMERGÊNCIA!
SERÁ QUE O MOTOR VAI AGUENTAR?
NÃO DISCUTA! ⇒ARGH!⇐ VAMOS TERMINAR LOGO COM ISSO!
CRATCH!
CRUZEIRO PELA
O QUE ACONTECEU?
CAPUF!
TENHO A IMPRESSÃO DE QUE PIFOU UMA GAXETA DE ÓLEO!
CRUZEIRO PELA BAÍA

XI!
NOSSO PASSAGEIRO ESTÁ COBERTO DE ÓLEO!
VOU *PROCESSÁ-LO!*
POR FALAR EM ÓLEO...

VOCÊ JÁ EXPERIMENTOU FAZER PINTURAS A ÓLEO, TIO DONALD?
PINTURAS A ÓLEO? VOCÊS ESTÃO QUERENDO BRINCAR?

TRATEM DE LIMPAR O NOSSO PASSAGEIRO, JÁ!
SIM, SENHOR!
AAGH!

ENQUANTO ISSO, VOU IÇAR UMAS BANDEIROLAS PRA ALEGRAR O HOMEM!
BANDEIRAS

PRONTO!
TIO DONALD! VOCÊ ESTÁ INDO PRAS DOCAS DA COOPERATIVA DE PESCA!
TURUNA

ÓTIMO! AGORA NOSSO ILUSTRE PASSAGEIRO PODE VER AQUELES PESCADORES TRABALHANDO!
DETESTO PEIXES!

SUMA DAQUI!
ELE NÃO QUIS DIZER ISSO, SENHOR!
SÃO ESSAS *BANDEIRAS!*

FORA!
ARRIE AS BANDEIRAS, TIO DONALD... DEPRESSA!
HEIN?
VAPT!

AS *VERMELHAS* SIGNIFICAM QUE ESTÁ TRANSPORTANDO *EXPLOSIVOS!*
E A *AMARELAS* QUEREM DIZER QUE HÁ *PESTE BUBÔNICA* A BORDO!
XI!

HÃ... FOI APENAS UM LIGEIRO ENGANO, SR. CAPITÃO DOS PORTOS!
JOGUEM FORA ESTES PEIXES!

HÃ... A PESCA DE ALTO-MAR, ALÉM DE SER UM TRABALHO, É *DIVERTIDA*, TIO DONALD... COMO PASSATEMPO!
HEIN? DIVERTIDA?

RECEIO QUE ESSES MENINOS SEJAM *IRRESPONSÁVEIS* DEMAIS PRA TOCAR UM NEGÓCIO COMO ESTE!
DEIXEM-ME SAIR DAQUI!

E ASSIM...
E-ENTÃO NÃO VAMOS OBTER NOSSA LICENÇA PRA CRUZAR A BAÍA?
NUNCA!

EI! AQUELE CARRO LÁ EM CIMA É O *MEU!*
SUCATAS

NÃO É LÁ QUE TRANSFORMAM FERRO-VELHO EM BARRAS E LINGOTES?
É?
CLANC!

VOCÊ ME DISSE PRA ESTACIONAR ALI!
S-SINTO MUITO!
CRANCH!
CRANCH!
TURUNA

Zé Carioca

Walt Disney

PEGOU MAL

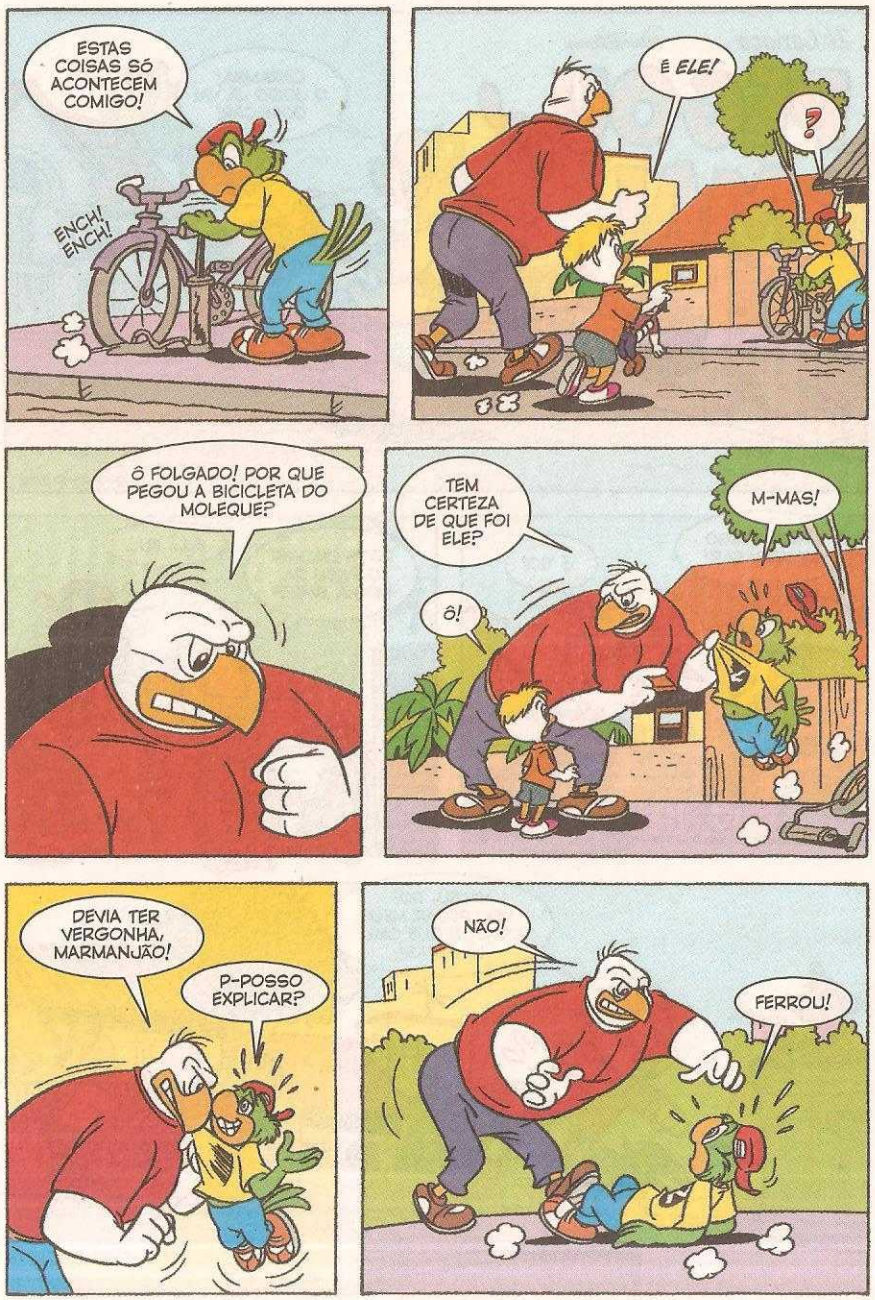
ESTAS COISAS SÓ ACONTECEM COMIGO!
ENCH! ENCH!
É ELE!
?
Ô FOLGADO! POR QUE PEGOU A BICICLETA DO MOLEQUE?
TEM CERTEZA DE QUE FOI ELE?
Ô!
M-MAS!
DEVIA TER VERGONHA, MARMANJÃO!
P-POSSO EXPLICAR?
NÃO!
FERROU!

EU NÃO PEGUEI NADA, GAROTO! FAL...
PEGOU, SIM!
FUI!
VENHA CÁ, RAPAZ!
VOLTE!
VOCÊ ACABA DE PARTICIPAR DO PEGADÃO DO FORTÃO!
PEGADÃO?!
VAMOS LEVAR A FITA PRO ESTÚDIO! RÁPIDO!
CADÊ A FITA?
FIZ UMA BRINCADEIRINHA...
PEGADÃO?
VOCÊ TIROU A FITA DA CÂMERA?
GRR!
NÃO ACREDITO!
E AINDA PERDI O JOGO...
GRR!
Fim

PROF. PARDAL

Walt Disney

O FAREJADOR MECÂNICO

BEM... DESCULPE! VAMOS CONTINUAR AS BUSCAS!
A MÁQUINA ESTÁ FAREJANDO O MANCHA NOVAMENTE!
AU! AU!
ACHO MELHOR IRMOS COM MAIS CALMA, DESTA VEZ!
AU, AU... GRRRR!
EI... PARE! QUERO VER SEUS DOCUMENTOS!
DOCUMENTOS? NÃO TENHO!
AU! AU!
ENTÃO VOCÊ É O MANCHA NEGRA!
ANTES FOSSE! O MANCHA É QUE ACABOU DE ME ASSALTAR... E LEVOU ATÉ MEUS DOCUMENTOS!
DEMOS MAIS UM FORA!
A MÁQUINA ESTÁ FAREJANDO AQUELE HOMEM! MAS DEVE SER OUTRA VÍTIMA DO MANCHA!
AU, AU... GRRR!
EI! O SENHOR VIU O MANCHA NEGRA POR AÍ!
SIM, ELE ME ASSALTOU E SE ESCONDEU NAQUELA CASA!
OBRIGADO PELA INFORMAÇÃO!
VAMOS ATÉ LÁ! DESTA VEZ, ELE NÃO ESCAPA!

PUXA! NÃO PENSEI QUE ESSA MENTIRA FOSSE COLAR!
ELES ENTRARAM NA CASA QUE INDIQUEI, ONDE ERA O ESCONDERIJO DO PROF. GAVIÃO!
AGORA É SÓ LIGAR O ESQUEMA DE SEGURANÇA ANTIPOLÍCIA!
PARDAL! SOCORRO!
CRAC!
GLUP!
CLIC!
BZZZZZZ!
HUM... VEJAMOS O QUE ACONTECE SE EU CORTAR A CORRENTE ELÉTRICA!
QUE CASA MALUCA!
PAROU! AGORA SÓ PRECISAMOS ENCONTRAR O SUJEITO QUE NOS ENVIOU A ESTA ARMADILHA!
EU JÁ ESTOU AQUI! NÃO SE MEXAM!
MANCHA NEGRA!
AINDA BEM QUE MEU FAREJADOR TEM MAIS DE UMA UTILIDADE!
CLIC!

Madame Min e Walt Disney
O FEITIÇO DAS MANCHAS NA CARA

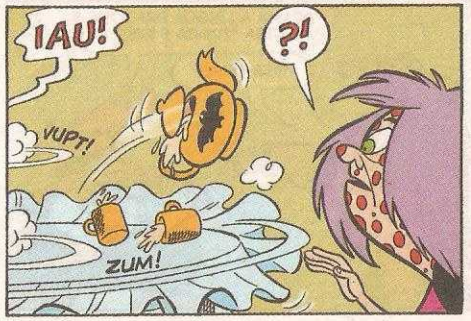

CATAPORA? SARAMPO? RUBÉOLA? QUE FOI QUE DEU EM MIM?
AINDA BEM QUE TEM UM MÉDICO DE BRUXAS AQUI EM FRENTE!
SOCORRO, DOUTOR! HÁ MAIS DE MIL ANOS QUE NÃO FICO DOENTE!
DR. KURA ANDEIRO
ESPECIALISTA EM DOENÇAS BRUXAIS
CURA-SE UMA ENFERRUJADA CASPA E DOR DE COTOVELO
ZUM!
CABEÇA FRIA
PARE! NEM MAIS UM PASSO!
PONHA A LÍNGUA PRA FORA E DIGA "TRINTA E TRÊS"!
TEEE-TEISS!
É GRAVE, DOUTOR?
PEGUE ISTO E DÊ O FORA!
VUP!
!?
RECEITA:
VITAMINA C E CAMA
FICAR DE QUARENTENA
E NEM PENSE EM SE MOLHAR! TCHAU MESMO!
PUXA! JUSTO AGORA, QUE VAI TER O CONCURSO DE FEITIÇOS EM BRUXÓPOLIS...
...E QUE EU TINHA CERTEZA ABSOLUTA DE VENCER, COM A PRAGA PRAGUENTA!
TCHUIF!
É TERRÍVEL TER QUE FICAR DE QUARENTENA! COM MIL COGUMELOS VENENOSOS!
IH, IH, IH, IH, IH, IH, IH!
ZUM!
HÃ? O QUE FOI ISSO? PARECIA UMA RISADA!
E ENTÃO?
A MIN CAIU NA ARMADILHA...
...DOUTOR?
ENTROU NA MINHA, COROAS! CAMINHO LIVRE PRA VOCÊS!

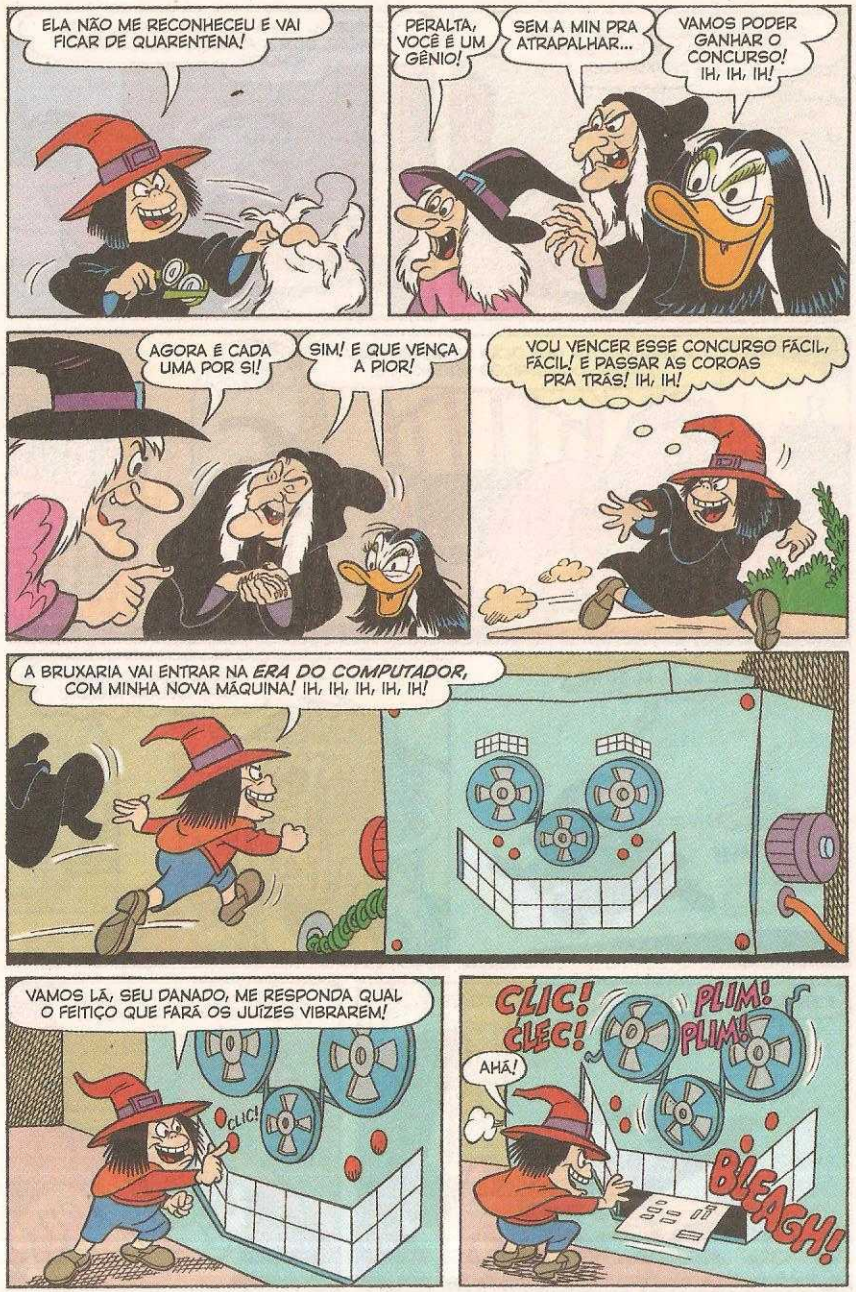
ELA NÃO ME RECONHECEU E VAI FICAR DE QUARENTENA!
PERALTA, VOCÊ É UM GÊNIO!
SEM A MIN PRA ATRAPALHAR...
VAMOS PODER GANHAR O CONCURSO! IH, IH, IH!
AGORA É CADA UMA POR SI!
SIM! E QUE VENÇA A PIOR!
VOU VENCER ESSE CONCURSO FÁCIL, FÁCIL! E PASSAR AS COROAS PRA TRÁS! IH, IH!
A BRUXARIA VAI ENTRAR NA ERA DO COMPUTADOR, COM MINHA NOVA MÁQUINA! IH, IH, IH, IH, IH!
VAMOS LÁ, SEU DANADO, ME RESPONDA QUAL O FEITIÇO QUE FARÁ OS JUÍZES VIBRAREM!
CLIC!
CLIC! CLEC!
PLIM! PLIM!
AHÃ!
BLEAGH!

QUE RESPOSTA MAIS IDIOTA... "O FEITIÇO DAS MANCHAS NA CARA!"
ESSE TRUQUE EU FIZ COM A MIN ESTA MANHÃ! BASTA LAVAR COM ÁGUA E SABÃO QUE SAI TUDO!
PELO JEITO, EU MESMO VOU TER QUE BOLAR UM FEITIÇO! ALGO DE MAQUIAVÉLICO, DIABÓLICO!
JÁ SEI! VOU APERFEIÇOAR MINHA MALETA DE CRIAR MONSTRINHOS... E CRIAR MONSTRÕES! IH, IH, IH!
NO DIA SEGUINTE...
EI, MIN! ESTAMOS INDO PRO CONCURSO DE FEITIÇOS!
VOCÊ NÃO VEM COM A GENTE, SUA HORROROSA?
NÃO POSSO, GAROTAS! O DOUTOR DISSE QUE MEU CASO É GRAVE!
OHHHH!
QUARENTENA
QUE PENINHA, FEIOSA!
DEPOIS A GENTE CONTA QUEM GANHOU O CONCURSO!
ATÉ LOGUINHO!
ADEUS!

SÓ TRÊS CONCORRENTES ESTE ANO?
E, AINDA POR CIMA, ATRASADAS!
ESTE CONCURSO VAI DE BEM A MELHOR!
NÃO COMECEM AINDA! O VENCEDOR DO CONCURSO ESTÁ CHEGANDO!
HEIN?
CRINCH!
POR ISSO, É QUE O PERALTA SE MOSTROU TÃO INTERESSADO EM AFASTAR A MIN!
QUE BANDIDINHO!
MAS NÓS O DERROTAREMOS!
CLARO! EU VENCEREI TODOS!
NÃO! EU!
VAMOS COMEÇAR ESTA DROGA DE UMA VEZ!
JUÍZES
A PRIMEIRA CANDIDATA VAI SER A BRUXA MALVADA!
COM TODO DESPRAZER, BRUXO-MESTRE!
APRESENTO A VOCÊS O MAIOR FEITIÇO DE TODOS OS TEMPOS... O SACO DE GATOS MONSTRUOSOS!
MIAU!
FSST!

HUMPF!
BELA DROGA!
OUTRA CANDIDATA!
O QUE TEM AÍ, DONA MAGA?
HUM... U-UMA...
...UMA MALA DE MONSTROS!
BUUUU!
OUTRA!
NÃO DIGA QUE ISSO É OUTRA MALA DE MONSTROS, VANDA!
C-CLARO QUE NÃO... EH, EH!
É UMA BOLSA DE CRIATURAS HORRENDAS!
OUTRO!
BRAA!
O QUE ACHAM DE UMA MALETA DE MONSTRÕES?
NEM ABRA!
SE NÃO HOUVER MAIS CANDIDATOS, VAMOS ESCOLHER O... VENCEDOR!
BAH...
UM MOMENTO!

CHEGUEI UM POUCO ATRASADA, PORQUE ESTAVA PREPARANDO UM SUPERFEITIÇO!
AHH!
MADAME MIN!
ELA NÃO PODE CONCORRER! ESTÁ DE QUARENTENA!
ESPERE...
ISSO FOI APENAS UM FEITIÇO QUE ME TACARAM EM CIMA! MAS EU SEI COMO DESMANCHAR...
SABE?
SIM! COM ESTE LÍQUIDO MARAVILHOSO, VOU REMOVER TODAS AS MANCHAS!
EI! ISSO É ÁGUA COM SABÃO!
NÃO DIGA! COMO SABE DISSO, DOUTOR?
GLUP!
XII! ELA DESCOBRIU TUDO!
NA CERTA, ME SEGUIU E ESCUTOU A CONVERSA!
VOCÊ E SUAS MÁS IDEIAS!
SÓ QUE AINDA NÃO VIMOS NENHUM FEITIÇO, MADAME MIN!
CALMINHA, BRUXOMESTRE! O FEITIÇO VAI COMEÇAR AGORA!
XINGAXINGA!
MANDA MANDINGA!

VEJAM SÓ... O FEITIÇO DAS MANCHAS NA CARA!
GLUP!
GENIAL! FEITO COM GESTOS E PALAVRAS, NO VELHO ESTILO DAS BRUXAS!
ORA, ISSO SAI COM ÁGUA E SABÃO!
É MESMO, DOUTOR PERALTA?
PLACH!
COMO DIRIAM NA TV BRUXAL... "AGORA UM FEITIÇO COM NOVA FÓRMULA!" IH, IH, IH, IH, IH!
NÃO TEM DÚVIDA... MEU VOTO VAI PRA MADAME MIN!
EU TAMBÉM VOTO NELA!
JÁ GANHOU!
APOIADO!
NÃO DESISTAM, HORROROSAS AMIGAS E FEIOSO COLEGUINHA! NO PRÓXIMO ANO, VOCÊS PODERÃO VENCER...
1º PRÊMIO BRUXAL
...SE AINDA NÃO ESTIVEREM DE QUARENTENA! IH, IH, IH, IH!
TENTE UM ALAKAZAM-ALAKAZUM!
PIOROU!
PASSOU PRAS MÃOS!
Fim

Walt Disney

MICKEY e PATETA

ACELERADOR NUCLEAR

NÃO ENTENDI BULHUFAS!
VOU EXPLICAR COM UM EXEMPLO!

FAZ DE CONTA QUE AS BALAS SÃO ÁTOMOS E OS VAGÕES, O ACELERADOR!

AGORA FAÇO OS DOIS TRENS SEGUIREM EM SENTIDO CONTRÁRIO!

ELES VÃO SE ENCONTRAR NO CRUZAMENTO DOS TRILHOS!

NÃO! PARE! OLHE!

CRAASCHH!

ENTENDEU? SE OS CARAMELOS FOSSEM REALMENTE ÁTOMOS, TERIAM SE PARTIDO...

...EM PARTÍCULAS MENORES, QUE SERIAM ENTÃO ESTUDADAS!

GRUNF! AINDA BEM QUE A SUÍÇA É A TERRA DO MODELISMO...

...ASSIM POSSO COMPRAR AS PEÇAS PRA CONSERTAR ESSE DESASTRE ATÔMICO!
AH, ESSE PATETA...

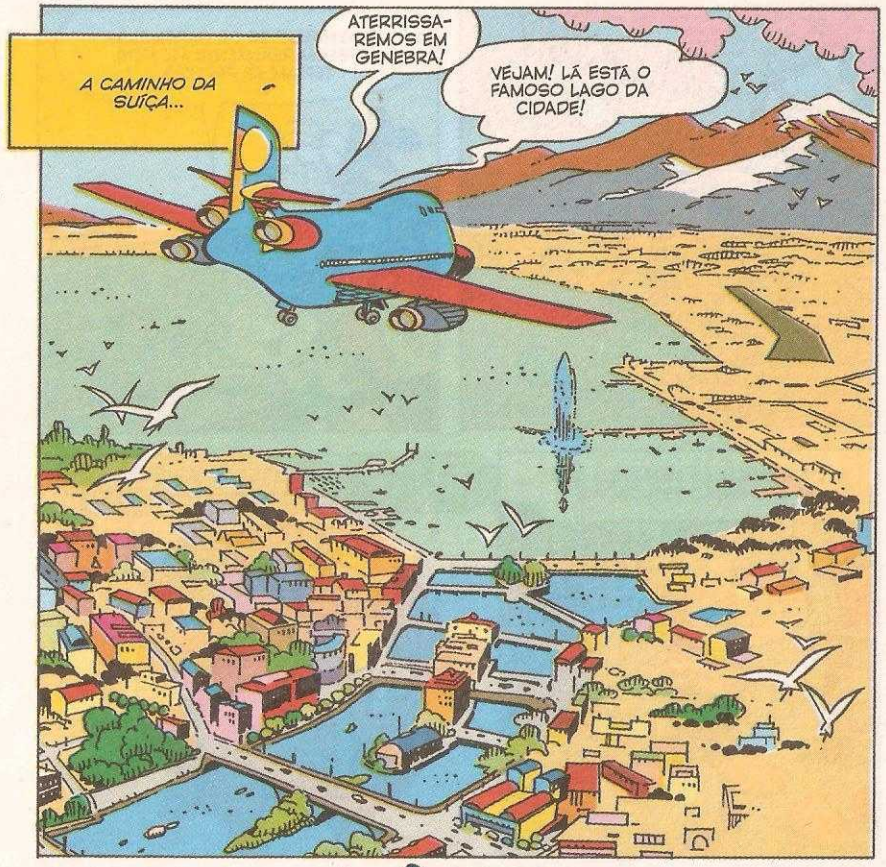
A CAMINHO DA SUÍÇA...
ATERRISSAREMOS EM GENEBRA!
VEJAM! LÁ ESTÁ O FAMOSO LAGO DA CIDADE!

VAMOS DIRETO AO CEPN!
HEIN?
É A SIGLA DO CONSELHO EUROPEU DE PESQUISA NUCLEAR!

ELES TOMAM UM TÁXI...
AQUI É O CENTRO DA CIDADE!
BEM CARACTERÍSTICO!

DROGA! O MOTOR ESTÁ PIFANDO!
PLUF! PIFF!
TÁXI

ESSA NÃO! É A BATERIA!
EU DOU UM JEITO NISSO, JÁ!
TÁXI

?
ZUM!

EU VI BEM? ELE RECARREGOU A BATERIA COM UM SOPRO?!
ISSO NÃO É NADA!
TÁXI

VOCÊ PRECISA É VER AS EXPERIÊNCIAS NUCLEARES QUE ELE FAZ COM CARAMELOS!
HEIN?
ELE É UM ÁTOMO AUMENTADO 2 BILHÕES DE VEZES!
HÃ?
CHEGANDO AO CEPN...
CEPN
QUANTO FOI A CORRIDA?
NADA, NADA! O QUE EU OUVI JÁ BASTA!

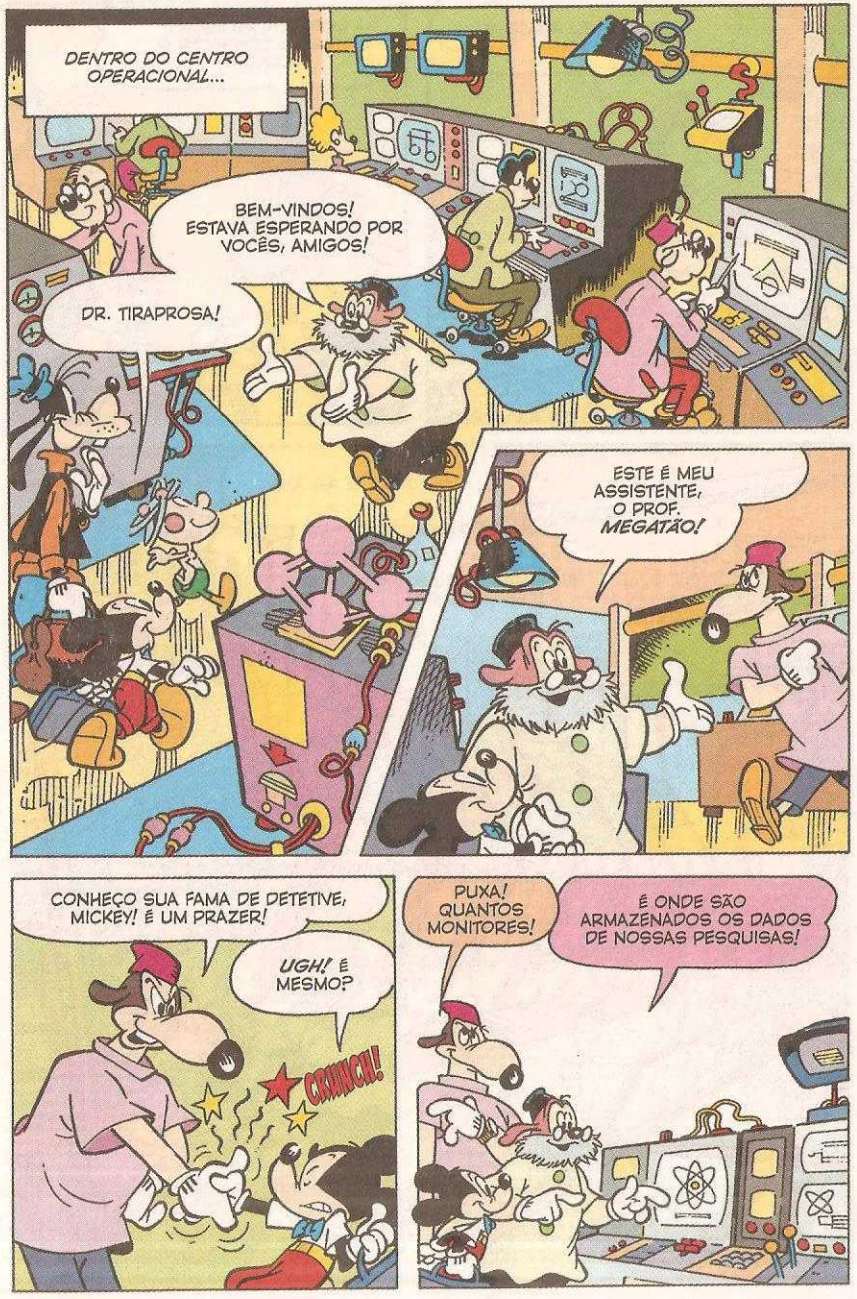
DENTRO DO CENTRO OPERACIONAL...
BEM-VINDOS! ESTAVA ESPERANDO POR VOCÊS, AMIGOS!
DR. TIRAPROSA!
ESTE É MEU ASSISTENTE, O PROF. MEGATÃO!
CONHEÇO SUA FAMA DE DETETIVE, MICKEY! É UM PRAZER!
UGH! É MESMO?
CRUNCH!
PUXA! QUANTOS MONITORES!
É ONDE SÃO ARMAZENADOS OS DADOS DE NOSSAS PESQUISAS!

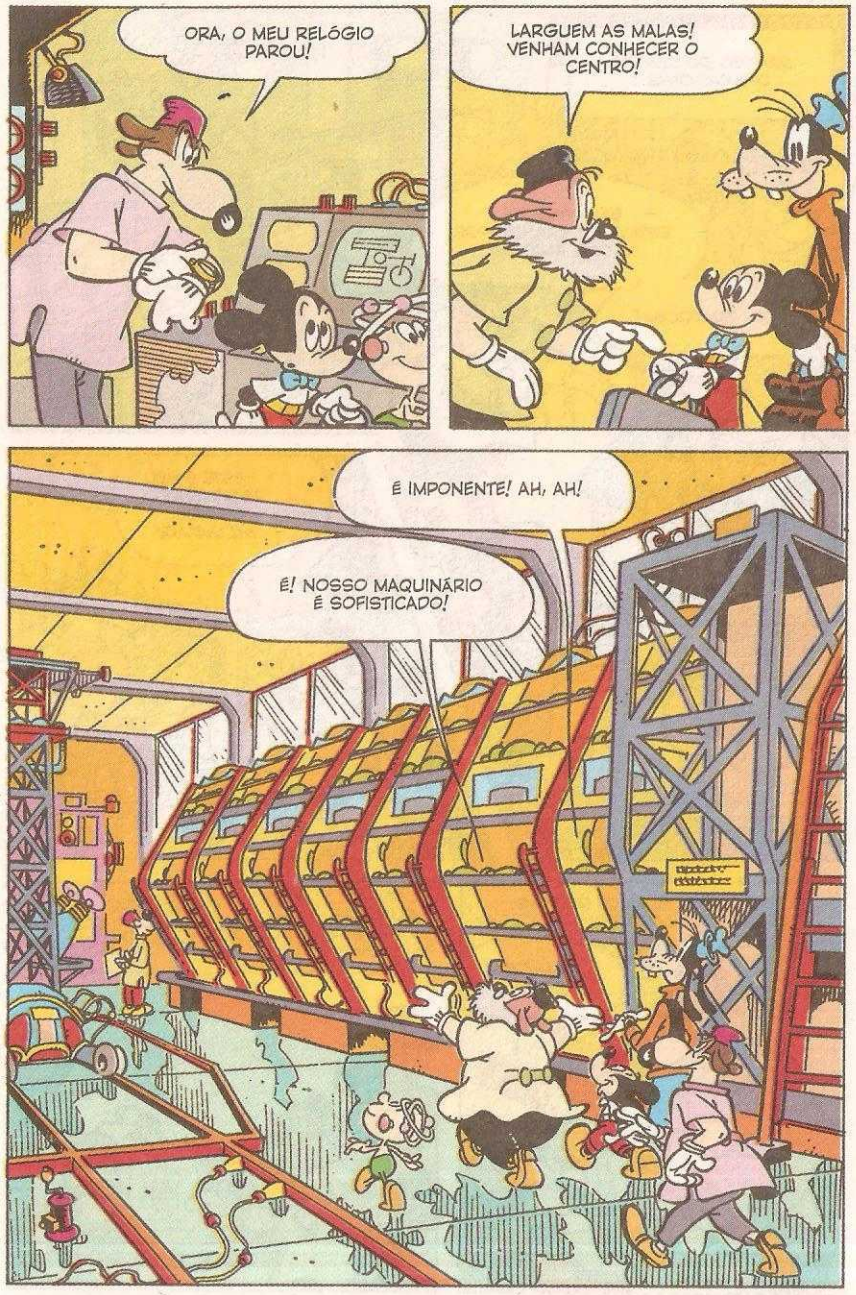
ORA, O MEU RELÓGIO PAROU!
LARGUEM AS MALAS! VENHAM CONHECER O CENTRO!
É IMPONENTE! AH, AH!
É! NOSSO MAQUINÁRIO É SOFISTICADO!

ESSE É O SUPERSINCROTRON DE PRÓTONS, OU ACELERADOR NUCLEAR, JÁ EM FUNCIONAMENTO!
VEJA! NAQUELE PONTO É QUE AS PARTÍCULAS ATÔMICAS SE CHOCAM!
EU SEI COMO FUNCIONA! É UMA ESPÉCIE DE CRUZAMENTO PERIGOSO!
MUITO BEM, PATETA! EH, EH!

COMO VOCÊS PODEM VER O QUE ACONTECE NO ACELERADOR?
COM FOTOS ESPECIAIS!
VEJAM! NELAS SÃO REGISTRADAS TODA A TRAJETÓRIA DAS PARTÍCULAS ANTES, DURANTE E DEPOIS DO CHOQUE!
AQUI ESTÃO AS FOTOS DA ÚLTIMA EXPERIÊNCIA!
SEU RELÓGIO PAROU DE NOVO?
HEIN? S-SIM!
Q-QUE ESTRANHO! OS RELÓGIOS SUÍÇOS SÃO OS MELHORES DO MUNDO!
LOGO DEPOIS...
O ACELERADOR QUE ACABARAM DE VER TEM QUASE 2 QUILÔMETROS DE DIÂMETRO!

E ESTAMOS PRA INAUGURAR OUTRO AINDA MAIOR! VEJAM!
OH!
ESSE VAI TER MAIS DE 30 QUILÔMETROS DE CIRCUNFERÊNCIA!
E QUAL É O OBJETIVO DE SUAS EXPERIÊNCIAS, DOUTOR?
A PAZ E O PROGRESSO DO MUNDO!
SERIA UMA CALAMIDADE SE ESTAS DESCOBERTAS FOSSEM PARAR EM MÃOS INIMIGAS!
PODEMOS ACOMPANHAR OS TRABALHOS DO NOVO ACELERADOR?
CLARO! VENHAM COMIGO!

PARECEM TRILHOS!
E SÃO MESMO!
ESTE É O TÚNEL QUE CONDUZ AO ACELERADOR!
USAMOS TRENS ELÉTRICOS PRA TRANSPORTAR O PESSOAL!

VOU MOSTRAR O RESTANTE DA INSTALAÇÃO!
IAC! NADA MAU ESTE MODELINHO... AUMENTADO!
LÁ VAMOS NÓS!
FRRRR-RRRR!

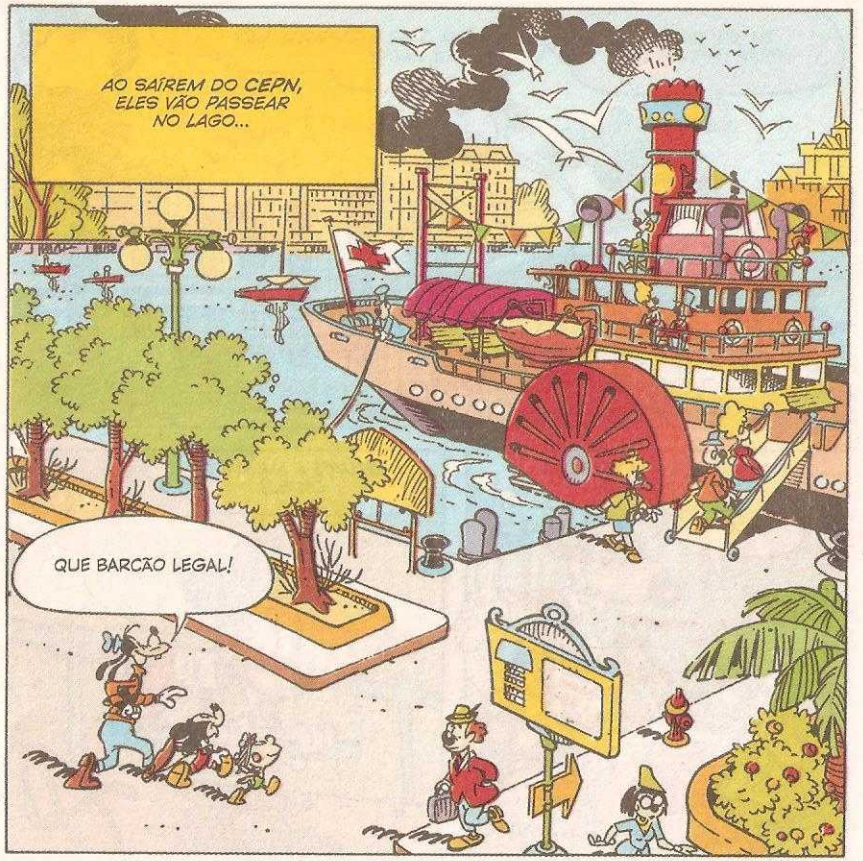
AO SAÍREM DO CEPN, ELES VÃO PASSEAR NO LAGO...
QUE BARCÃO LEGAL!

TUDO COMO EU PREVI! LÁ ESTÃO ELES!

OLÁ, AMIGOS!
PROF. MEGATÃO! QUE COINCIDÊNCIA!

EH, EH! RESOLVI TIRAR UMA FOLGA!
PENA O DR. TIRAPROSA NÃO TER VINDO!

APROXIME-SE PRA APRECIAR MELHOR A VISTA!
UGH!
PAF!

¿GLUP!? A AMURADA CEDEU!
CREC!

¿GLUB!?
PLOACH!

CUIDADO, MICKEY! AS PÁS! PRECISO FAZER ALGUMA COISA!

RÁPIDO, ATOMINO! USE O SEU SOPRO!
ZÓING! ZÓING!
PLOSCH! PLOSCH! PLOSCH!

MAIS UM POUCO, ATOMINO! A RODA JÁ ESTÁ SOLTANDO!
ZUM! ZUM!

PLAASCH!

VIVA! O MICKEY ESTÁ SALVO!
MALDIÇÃO!

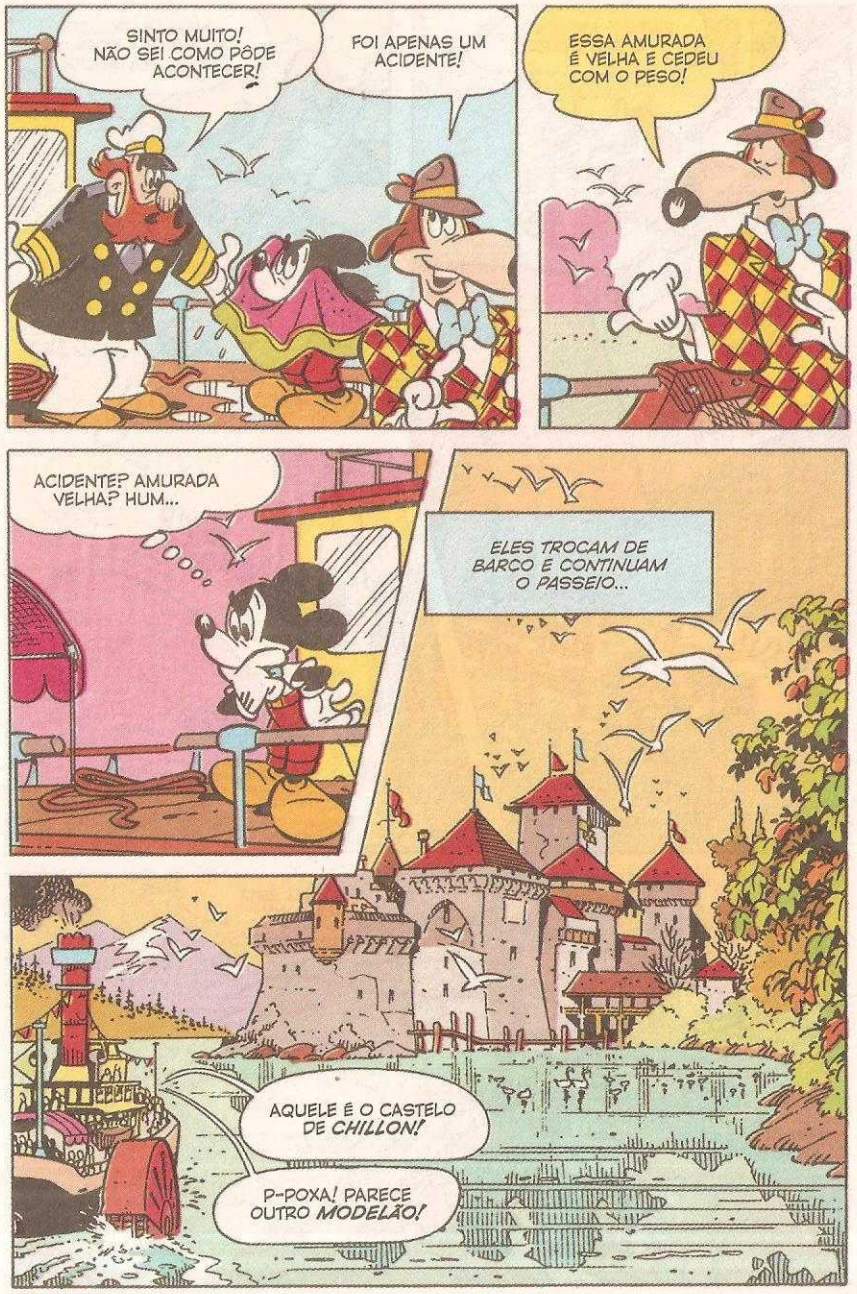
SINTO MUITO! NÃO SEI COMO PÔDE ACONTECER!
FOI APENAS UM ACIDENTE!
ESSA AMURADA É VELHA E CEDEU COM O PESO!
ACIDENTE? AMURADA VELHA? HUM...
ELES TROCAM DE BARCO E CONTINUAM O PASSEIO...
AQUELE É O CASTELO DE CHILLON!
P-POXA! PARECE OUTRO MODELÃO!

VENHAM! ELE PODE SER VISITADO!
ESTA ERA UMA RESIDÊNCIA DE NOBRES! FOI CONSTRUÍDA NO SÉCULO 13!
POR AÍ, NÃO! POR AQUI!
RITE-E!
SOCORRO!
CRIIC!

OPS! POR SORTE, CONSEGUI ME AGARRAR!
ME DÁ A MÃO, MICKEY! EU TIRO VOCÊ DAÍ!
EU PODIA TER QUEBRADO O PESCOÇO!

HOJE NÃO É SEU DIA DE SORTE!
HUM! SERÁ?
OS ACIDENTES PARECEM TER SIDO PROVOCADOS! MAS POR QUÊ? E POR QUEM?

VOLTANDO AO CEPN, MICKEY CONVERSA COM O DR. TIRAPROSA...
ACIDENTES PROVOCADOS? MAS POR QUÊ?
ACHO QUE A MINHA PRESENÇA ESTÁ INCOMODANDO...

TALVEZ NÃO QUEIRAM QUE EU DESCUBRA ALGO...
É ISSO! TODOS SABEM DE SUA FAMA DE DETETIVE!

PODE SER UM CASO DE ESPIONAGEM!
IMPOSSÍVEL!

OS CONTROLES DE SEGURANÇA SÃO SUPER-RÍGIDOS!

HUM... MAS NÃO CUSTA DAR UMA OLHADA!

MICKEY VISITA AS REDONDEZAS...
HUM! PARECE TUDO EM ORDEM!
O QUE VOCÊ ESPERAVA ENCONTRAR, MICKEY?

COMO PODE VER, É APENAS UMA FAZENDA COMUM!

VEJA! VAQUINHAS PASTANDO!

UM MOINHO DE VENTO!

UM MOMENTO!

AS PÁS ESTÃO GIRANDO EM SENTIDO CONTRÁRIO!
É VERDADE! MAS COMO?!

EI! ALGUÉM SAIU DE TRÁS DA CABANA!

UM MECANISMO QUE CONTROLA O GIRO DAS PÁS!

E O VULTO QUE VOCÊ VIU?
DEIXA PRA LÁ, DOUTOR!

AQUI ESTÁ A PISTA!

NO CEPN, MICKEY REÚNE O PESSOAL...

E NÃO SE ATREVAM A ME SEGUIR!
BLAM!
BLAM!
FRRR-RR!
CUIDADO! ABAIXEM-SE!

VAMOS ATRÁS DELE COM OUTRO CARRO, MICKEY!
SERIA INÚTIL... E PERIGOSO, PATETA!

ELE JÁ DEVE ESTAR LONGE!

POXA! HOJE SAIU TUDO AO CONTRÁRIO!
HEIN?
PAFT!

PATETA, VOCÊ ME DEU UMA IDEIA!

VOU NESTA DIREÇÃO!
NÃO ENTENDI NADA!
MAS ELE FOI PRA LÁ, MICKEY!

LOGO ESTAREI NA SAÍDA SECRETA!
FRR-RRRR!

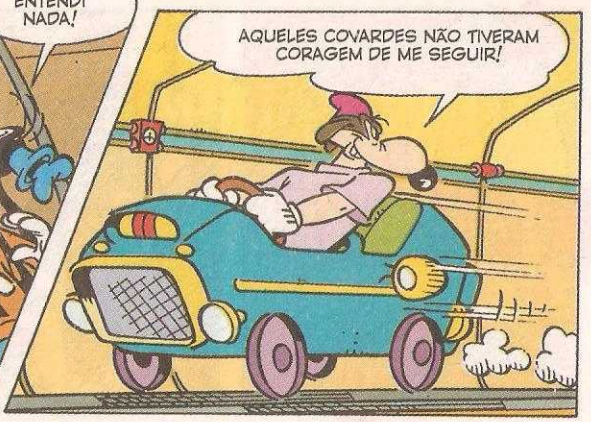
AQUELES COVARDES NÃO TIVERAM CORAGEM DE ME SEGUIR!

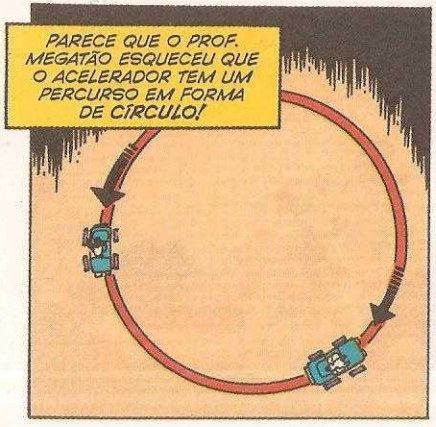
PARECE QUE O PROF. MEGATÃO ESQUECEU QUE O ACELERADOR TEM UM PERCURSO EM FORMA DE CÍRCULO!

SURPRESA!
HEIN?

¡AUU! VOU BATER!

CRAASCH!

O PROFESSOR ESTÁ FORA DE COMBATE! EH, EH!

VOCÊ É UM GÊNIO, MICKEY!
QUE NADA! EU DEVO ESSA IDEIA AO PATETA!

MEGATÃO USAVA O MOINHO DE VENTO PRA DESPACHAR AS FÓRMULAS SECRETAS!

OS DADOS ERAM TRANSMITIDOS EM CÓDIGO ATRAVÉS DA ROTAÇÃO DAS PÁS!

...PONTO... LINHA... PONTO!
UM CÚMPLICE RECOLHIA AS INFORMAÇÕES E ENTREGAVA TUDO AOS INIMIGOS!

QUE PILANTRA!
É!

MAS O VENTO LEVOU O PLANO DELE PELOS ARES!

DEPOIS DA INAUGURAÇÃO, MICKEY E PATETA DECIDEM REGRESSAR...

DIAS DEPOIS, EM PATÓPOLIS...

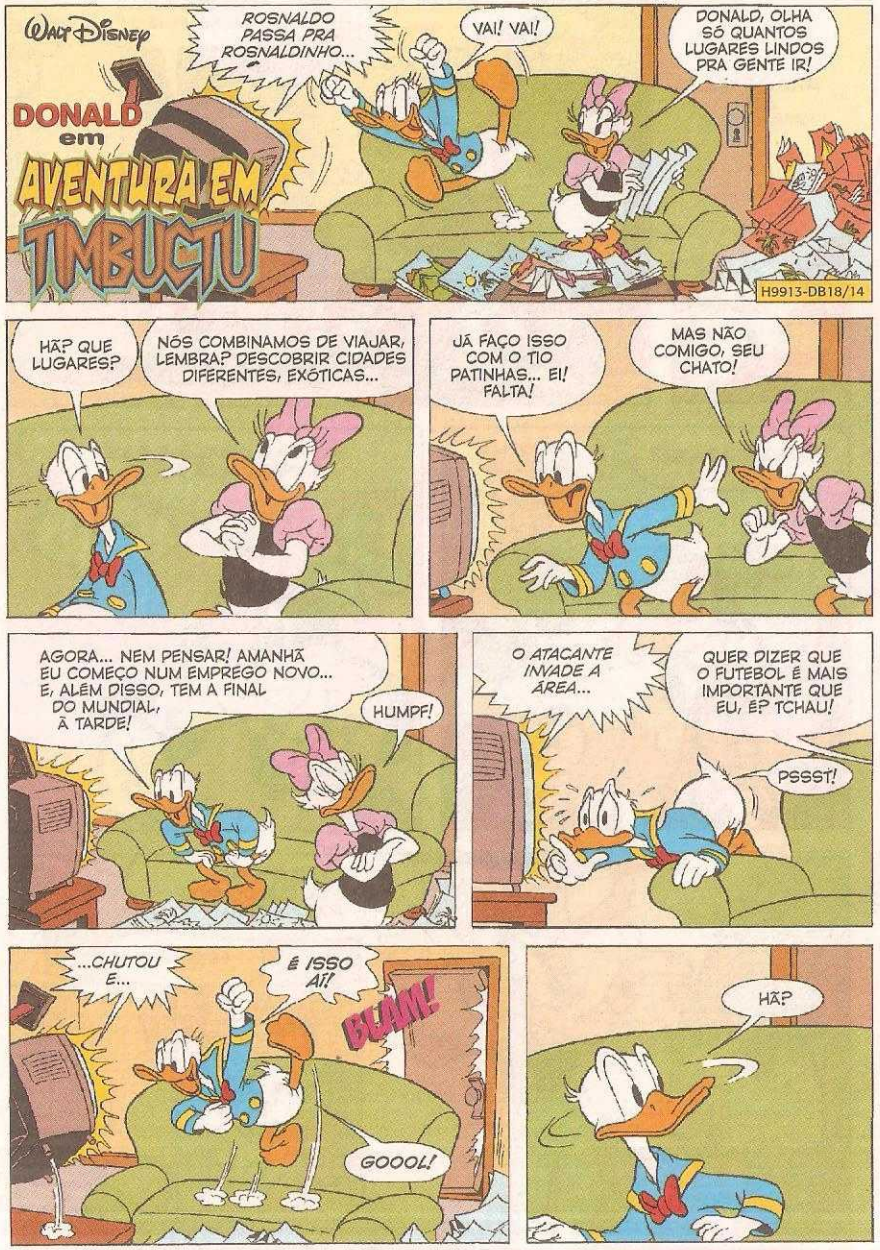
Walt Disney
DONALD em AVENTURA EM TIMBUCTU
ROSNALDO PASSA PRA ROSNALDINHO...
VAI! VAI!
DONALD, OLHA SÓ QUANTOS LUGARES LINDOS PRA GENTE IR!
H9913-DB18/14
HÃ? QUE LUGARES?
NÓS COMBINAMOS DE VIAJAR, LEMBRA? DESCOBRIR CIDADES DIFERENTES, EXÓTICAS...
JÁ FAÇO ISSO COM O TIO PATINHAS... EI! FALTA!
MAS NÃO COMIGO, SEU CHATO!
AGORA... NEM PENSAR! AMANHÃ EU COMEÇO NUM EMPREGO NOVO... E, ALÉM DISSO, TEM A FINAL DO MUNDIAL, À TARDE!
HUMPF!
O ATACANTE INVADE A ÁREA...
QUER DIZER QUE O FUTEBOL É MAIS IMPORTANTE QUE EU, É? TCHAU!
PSSST!
...CHUTOU E...
É ISSO AÍ!
BLAM!
GOOOL!
HÃ?

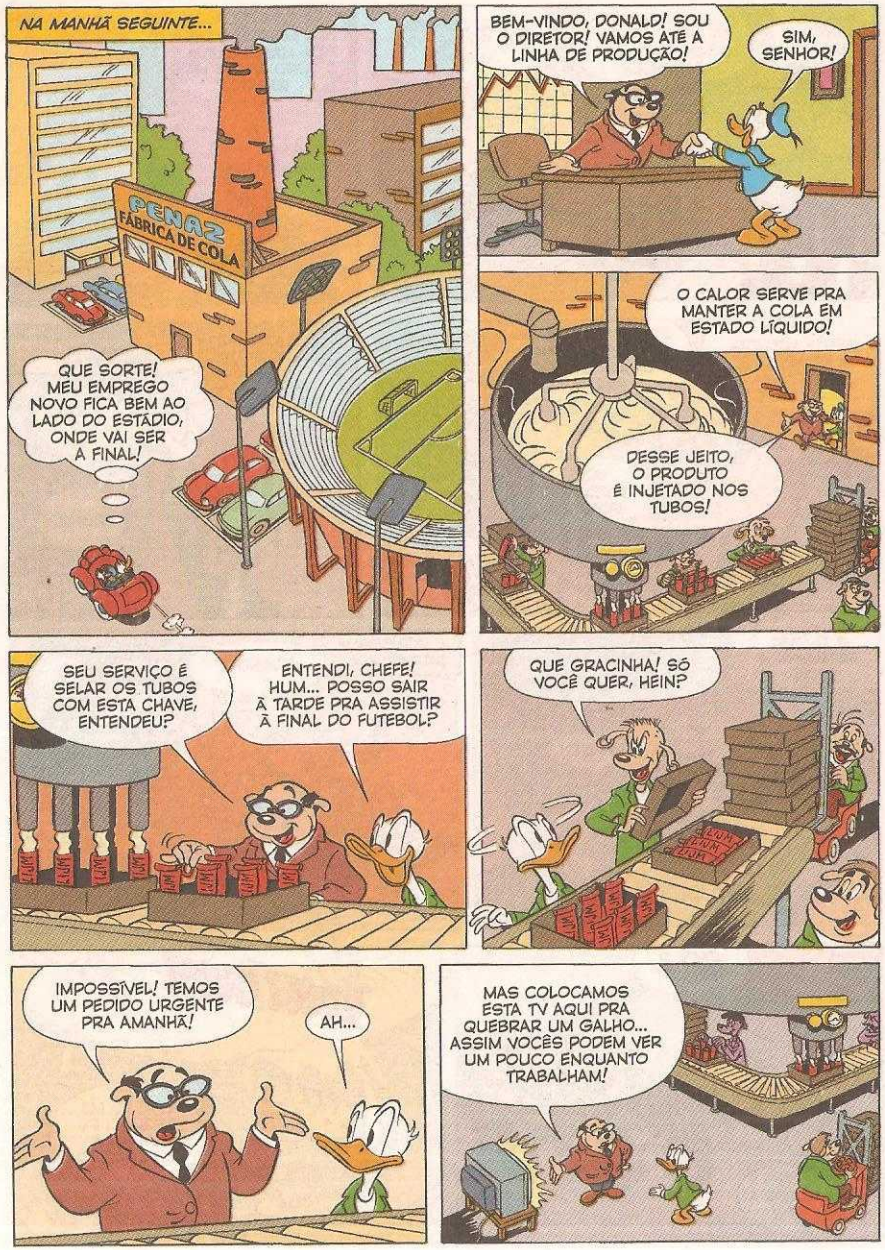
NA MANHÃ SEGUINTE...
PENAZ FÁBRICA DE COLA
QUE SORTE! MEU EMPREGO NOVO FICA BEM AO LADO DO ESTÁDIO, ONDE VAI SER A FINAL!
BEM-VINDO, DONALD! SOU O DIRETOR! VAMOS ATÉ A LINHA DE PRODUÇÃO!
SIM, SENHOR!
O CALOR SERVE PRA MANTER A COLA EM ESTADO LÍQUIDO!
DESSE JEITO, O PRODUTO É INJETADO NOS TUBOS!
SEU SERVIÇO É SELAR OS TUBOS COM ESTA CHAVE, ENTENDEU?
ENTENDI, CHEFE! HUM... POSSO SAIR À TARDE PRA ASSISTIR À FINAL DO FUTEBOL?
QUE GRACINHA! SÓ VOCÊ QUER, HEIN?
IMPOSSÍVEL! TEMOS UM PEDIDO URGENTE PRA AMANHÃ!
AH...
MAS COLOCAMOS ESTA TV AQUI PRA QUEBRAR UM GALHO... ASSIM VOCÊS PODEM VER UM POUCO ENQUANTO TRABALHAM!

FIM DA PARTE UM

DONALD NÃO PERDE O FÔLEGO... PARA NÃO PERDER AS PENAS! ELE BATE TODOS OS RECORDES EM CORRIDA...

EU TE PEGO!

BOBALHÃO!

PUF! NÓ CEGO!

CARAMBA! ESSA GENTE NÃO SE CANSA? VOU TER QUE DAR UMA ARRANCADA! PUF! PUF!

TIMBUCTU

...E ACABA EM TERRAS MUITO DISTANTES, MAS NÃO TÃO LONGE DE NOVAS ENCRENCAS!

H21008-DB18/15

ÁFRICA

CASABLANCA

TÚNIS

TRÍPOLI

CAIRO

TIMBUCTU

GAO

NIAMEY

AVENTURA EM TIMBUCTU

PARTE DOIS

DONALD CHEGA A TIMBUCTU, CIDADE SECULAR, NA FRONTEIRA DO SAARA...

PUXA! TIMBUCTU É UM PARAÍSO! AQUI EU ME SINTO EM CASA...

O PESSOAL É HOSPITALEIRO! PENA QUE NÃO DEU TEMPO DE TRAZER A MARGARIDA...

O MERCADO DA CIDADE É BEM AGITADO...

JÁ SEI ME VIRAR BEM POR AQUI! E NINGUÉM ME CONHECE!

TÂMARAS! FIGOS!

COMPREM MEU SAL!

BOM DIA, DONALD!

HÃ?

QUER DEIXAR O CAMELO NO MEU ESTÁBULO?

MEU HOTEL TERÁ PRAZER EM RECEBÊ-LO! E AS BAGAGENS?

HOTEL OASIS

PELO JEITO, ELE É MAIS FAMOSO DO QUE PENSAVA...

SE LIGA! É O DONALD!

PRECISA DE UM GUIA, SENHOR? TEM MUITA COISA PRA VER!

ELE ESTÁ SEMPRE POR AQUI!

É MESMO! NÃO TINHA RECONHECIDO!

EI! É O NOSSO AMIGO DONALD!

JÁ FAZ TEMPO...

TUDO BEM?

VAI QUERER SUA BEBIDA FAVORITA?

É... ACHO QUE SOU UM CARA BEM MARCANTE! EH, EH!

SR. DONALD! TEMOS UMA SURPRESA... VENHA VER!
UMA SURPRESA?

BEM-VINDO, DONALD!
OH! QUANTA GENTILEZA!
PUM! BUM! PANC!
FUÉÉÉ!

QUE SUA ESTADA ENTRE NÓS SEJA FELIZ, SENHOR DONALD!
MUITO OBRIGADO, SENHOR PREFEITO! VOCÊS SÃO DEMAIS!

NO QUARTO DO HOTEL...
QUE PESSOAL BACANA! SÃO TODOS TÃO SIMPÁTICOS!

EU QUERIA RETRIBUIR DE ALGUM JEITO...

HUM... O PALÁCIO MUNICIPAL PRECISA DE UMA BOA LIMPEZA!

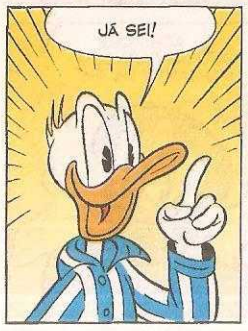
JÁ SEI!

VASSOURA, BALDE, ESFREGÃO...
MATERIAL DE LIMPEZA

LEGAL... TODO MUNDO DORMINDO!

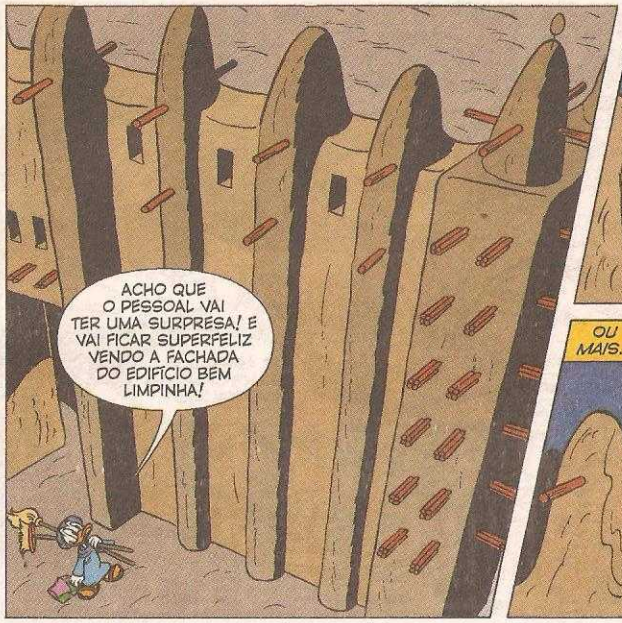
ACHO QUE O PESSOAL VAI TER UMA SURPRESA! E VAI FICAR SUPERFELIZ VENDO A FACHADA DO EDIFÍCIO BEM LIMPINHA!

UFA! MAS QUE SUJEIRA! DESSE JEITO, VOU ACABAR ISTO DAQUI A UM ANO...

OU MAIS...
NÃO ADIANTA! MELHOR TROCAR A VASSOURA POR UM JEITO MAIS RÁPIDO!

SPLACH!
UAU! QUE PRESSÃO!

AGORA SIM... UAH! MAS QUE CANSEIRA DANADA! NÃO ME AGUENTO DE SONO...

Zzzz

HORA DE ACORDAR...
COCORICÓÓÓÓ!

EI! CADÊ O PALÁCIO MUNICIPAL?
VIROU UMA LAMA SÓ!
TODO ANO, ANTES DA ÉPOCA DE CHUVAS, REFORÇAMOS A FACHADA COM UMA CAMADA DE TERRA...
HÃ? CAMADA DE...

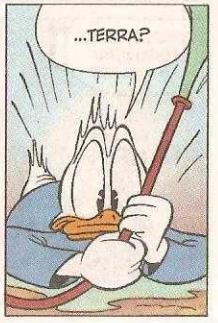
...TERRA?

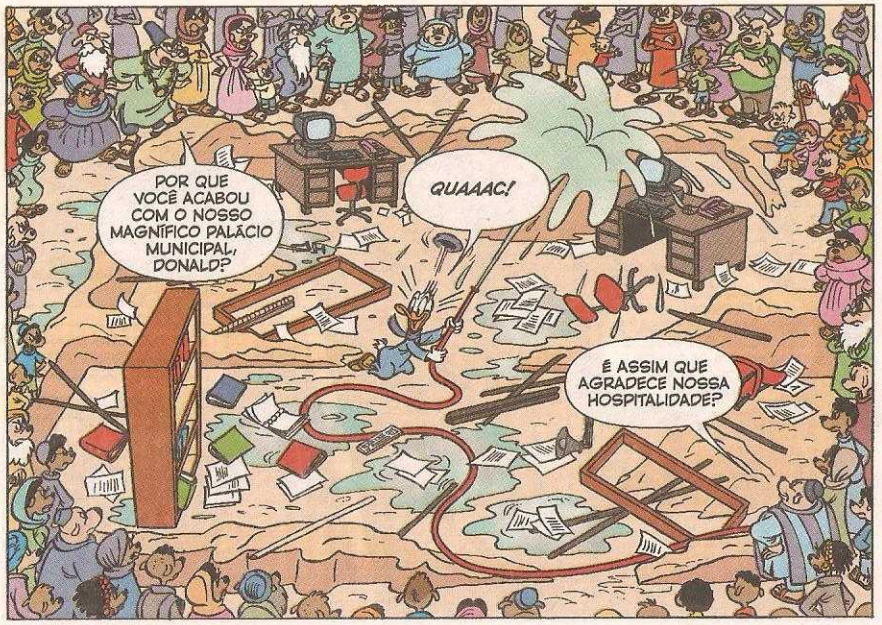

FIM DA PARTE DOIS

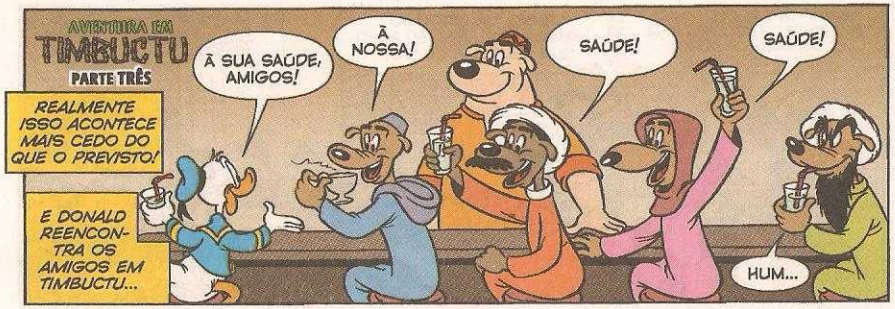

QUERO QUE ACEITE O MEU PRESENTE... ESTA CARAVANA CARREGADA DE OURO E PEDRAS PRECIOSAS!
HUM... JÁ ESTOU ME LEMBRANDO... AH... EU ACHO QUE AJUDEI VOCÊ, SIM...
P

ESTE É O SEU GUIA! BONDUÍNO, ESTE É O NOVO PROPRIE-TÁRIO!
MUITO PRAZER!
O PRAZER É MEU, SENHOR!

É DIFÍCIL DIRIGIR UMA CARAVANA, BONDUÍNO?
NÃO! ELES SEMPRE MARCHAM PRA FRENTE! MAS, SE DEREM MEIA-VOLTA, AÍ É UM DE-SASTRE!

VAMOS COMEMORAR NOSSO ENCONTRO, DONALD!
LEGAL! EU TOPO!
CAFÉ FLOR DE CACTO

É O SEGUINTE... VOCÊ PRECISA PASSAR A NOITE EM TIMBUCTU... ASSIM OS HOMENS E OS CAMELOS DESCANSAM!

E, AMANHÃ, VOCÊ SAI ANTES DO SOL NASCER PRA VENDER OS ARTIGOS PELO MELHOR PREÇO, ENTENDEU?
OBRIGADO PELA DICA! MAS... E VOCÊ?

AH, NÃO SE PREOCUPE COMIGO... VOU VIAJAR PELO MUNDO! HOJE DURMO NO HOTEL OÁSIS E AMANHÃ PARTO NA DIREÇÃO OPOSTA!
HOTEL OÁSIS
EI! EU ESTOU NO MESMO HOTEL!

AGORA PRECISO... ME DESPEDIR DOS AMIGOS! DESCANSE SOSSEGADO E AMANHÃ APROVEITE BEM SUA FORTUNA, HEIN? EH, EH!
BOA NOITE!
PUXA... TIREI A SORTE GRANDE!

DEVE SER UM DOS AMIGOS! ESTÁ ENTREGANDO UM PRESENTE PRO AFAH NILDO!
P

OUTRO AMIGO! E OUTRO PRESENTE!

MAIS UM? PUXA! ESSE CARA É MAIS POPULAR DO QUE EU IMAGINAVA!

IH, IH! VENDI A MESMA CARAVANA TRÊS VEZES! QUANDO O PATO ESTRANGEIRO DESCOBRIR, JÁ ESTAREI BEM LONGE!

BEM ANTES DO SOL NASCER...
ACORDE, SENHOR! HORA DE PARTIR!
JÁ? CARAMBA!

A CARAVANA JÁ ESTÁ PRONTINHA PRA SAIR!
UAAAH! OBRIGADO, BONDUÍNO!
HOTEL OÁSIS

POSSO?
CLARO! A CARAVANA É SUA!
LEGAL! PODEM ME CHAMAR DE DONALD, O REI DOS CAMELOS!
EPA! NEM AGRADECI DIREITO PRO AFAH NILDO! SOU UM INGRATO! PRECISO VOLTAR!
NÃO! PARE! NÃO PODE VOLTAR!
AI! ESSA NÃO! TARDE DEMAIS!
ENQUANTO ISSO, NO HOTEL...
BONDUÍNO! QUAL É O PROBLEMA COM A MINHA CARAVANA?
EM OUTRO QUARTO...
EI! CADÊ OS MEUS CAMELOS?
NO QUARTO SEGUINTE...
MINHA CARAVANA?
COMO ASSIM "SUA CARAVANA"? ACABEI DE COMPRAR DO AFAH NILDO!
EU TAMBÉM!
GRR! O BANDIDO TAPEOU A GENTE!
VAMOS ATRÁS DELE! AINDA DEVE ESTAR NO HOTEL!

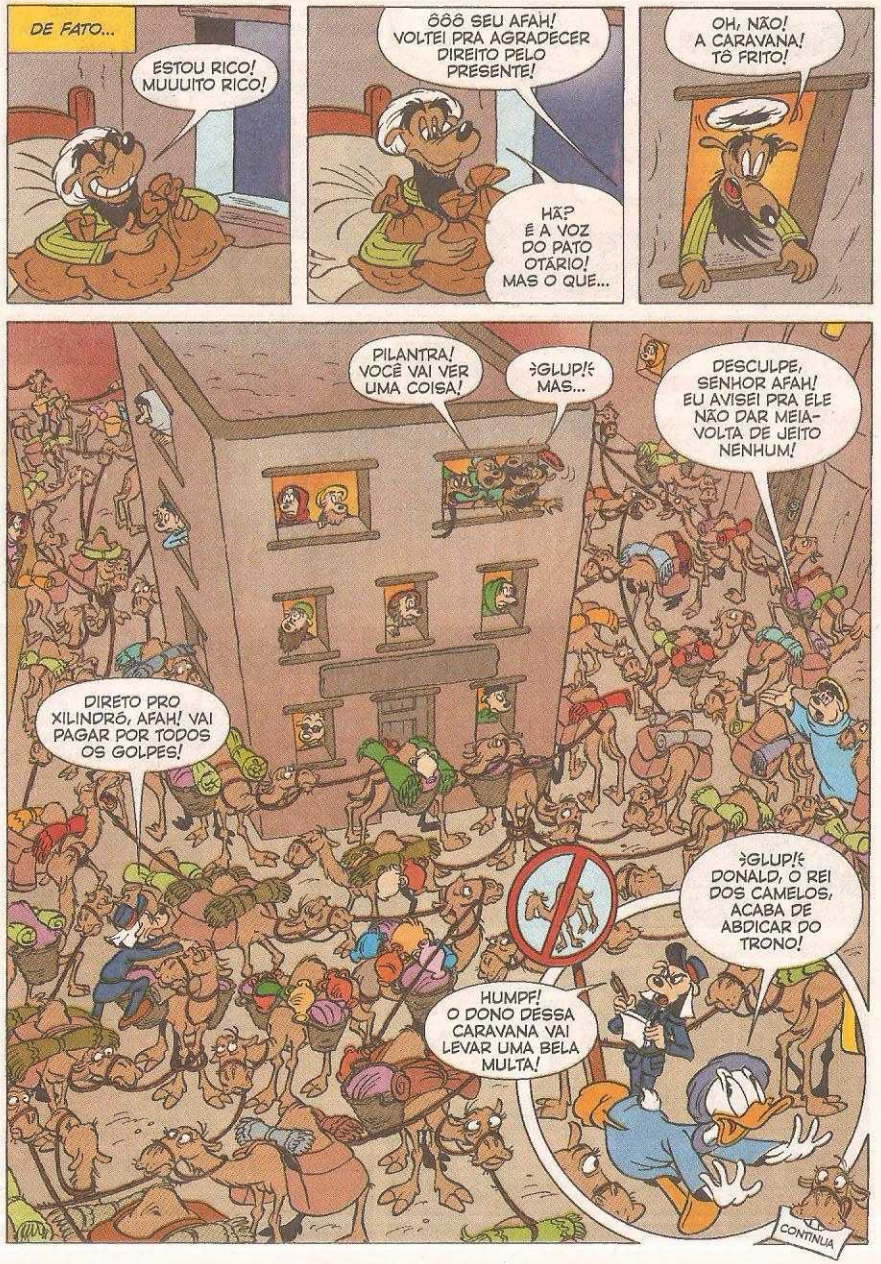
DE FATO...
ESTOU RICO! MUUUITO RICO!
ÔÔÔ SEU AFAH! VOLTEI PRA AGRADECER DIREITO PELO PRESENTE!
HÃ? É A VOZ DO PATO OTÁRIO! MAS O QUE...
OH, NÃO! A CARAVANA! TÔ FRITO!
PILANTRA! VOCÊ VAI VER UMA COISA!
GLUP! MAS...
DESCULPE, SENHOR AFAH! EU AVISEI PRA ELE NÃO DAR MEIA-VOLTA DE JEITO NENHUM!
DIRETO PRO XILINDRÓ, AFAH! VAI PAGAR POR TODOS OS GOLPES!
GLUP! DONALD, O REI DOS CAMELOS, ACABA DE ABDICAR DO TRONO!
HUMPF! O DONO DESSA CARAVANA VAI LEVAR UMA BELA MULTA!
CONTINUA

AVENTURA em TIMBUCTU
PARTE QUATRO
DONALD CHORA SUAS MÁGOAS NO BAR MIRAGEM, EM TIMBUCTU...
QUE CARA, HEIN, AMIGO?
MINHA VIDA LÁ EM PATÓPOLIS TÁ UMA BARRA! MEU TIO MÃO DE VACA ME EXPLORA E A MINHA NAMORADA É UMA CASCAVEL...
PUXA! COITADO...
É MESMO!
TSC! TSC!
H99014-DB18/17

TODA VEZ QUE ELA BRIGA COMIGO, VAI AFOGAR AS MÁGOAS NOS BRAÇOS DO MEU PRIMO GASTÃO!
ENTÃO É POR ISSO QUE VOCÊ VOLTOU PRA CÁ?

MAS A GENTE ESTÁ COM VOCÊ, DONALD!
É ISSO AÍ! MESMO SENDO ESTRANGEIRO...
...É NOSSO CHEGADO!
VERDADE!

EI! É O COLADOR DE CARTAZES! A POLÍCIA ESTÁ ATRÁS DE ALGUÉM?
ISSO MESMO!

PROCURADO!
O HOMEM DAS MIL FACES
O CARA É UM EXÍMIO BATEDOR DE CARTEIRAS! E TEM MIL DISFARCES PRA CONFUNDIR A POLÍCIA!

PROCURADO!
O HOMEM DAS MIL FACES
TOMARA QUE PEGUEM LOGO O DANADO!

MAS COMO É QUE A POLÍCIA SABE QUE TODOS SÃO A MESMA PESSOA?
ELE SEMPRE DEIXA UM BILHETE ASSIM NO LUGAR DO DINHEIRO!
PEGUEI SUA GRANA E VOCÊ NEM PERCEBEU! AH, AH! DESCUBRA QUEM SOU EU!

TCHAU, GENTE!
TCHAU!
O MEU IRMÃO FOI ROUBADO POR ESSE CARA!
E MINHA TIA!
QUANTO FOI MINHA CONTA?

AH, NÃO! O BILHETE!
E EU!
AI!
UFA! MINHA GRANA ESTÁ AQUI!

COMO É?
EI! V-VOCÊS NÃO ESTÃO ACHANDO QUE EU...
PEGUEI SUA GRANA E VOCÊ NEM PERCEBEU! AH, AH! DESCUBRA

NÃO FOI ELE, GENTE!
OLHA, EU PAGO A RODADA! SOMOS AMIGOS, NÃO SOMOS?
É UM ESTRANGEIRO!
COMO VAMOS...
...CONFIAR EM VOCÊ?

?
PEGA!
PERAÍ! O DONALD NÃO É LADRÃO!
QUAAC!

MAS QUEM VAI ACREDITAR?
CARAMBA! COMO EU VOU SAIR DESTA AGORA?
PROCURADO!
O HOMEM DAS MIL FACES
AI! FUI ROUBADA!
EU TAMBÉM!

CADÊ ELE?
JÁ DEVE ESTAR COM OUTRO DISFARCE!

NESSA MESMA HORA, ADIVINHE QUEM ESTÁ DESEMBARCANDO EM TIMBUCTU!
TOMARA QUE O DONALD GOSTE DA SURPRESA!
ELE DEVE ESTAR NO TAL BAR MIRAGEM, QUE SEMPRE COMENTOU NAS CARTAS!
O BAR FICA PRA CÁ, MADAME! MAS É PROIBIDO PRA MULHERES!
QUE DISCRIMINAÇÃO!
MEU NOME É MUSSA! VENHA COMIGO QUE EU POSSO MOSTRAR UM JEITO DE ENTRAR NO BAR! A MINHA AVÓ...
...VENDE PERUCAS E BARBAS POSTIÇAS! TEM DE TODO TIPO E COR PRA SENHORA ESCOLHER! É LOGO ALI NA FRENTE...
ENTÃO...
PUXA! NEM EU ME RECONHEÇO!
MAS BICO CALADO, HEIN? NÃO QUERO ENCRENCA COM A POLÍCIA!
NO BAR MIRAGEM...
ENTÃO VOCÊ É AMIGO DO DONALD? QUE RARIDADE! DEVE SER O ÚNICO QUE SOBROU!
COMO ASSIM?
PROCURADO! HOMEM DAS MIL FACES
ELE É SUSPEITO DE TER ROUBADO TRÊS CLIENTES MEUS... E ATÉ EU MESMO! TEM MEIO MUNDO ATRÁS DELE!
NOSSA! TADINHO! VIVE ENCRENCADO...

É MESMO! O TIO EXPLORA O COITADO, A NAMORADA É UMA CASCAVEL... E AGORA ELE PODE ATÉ IR PRA CADEIA!
QUÊ?
DESCULPE, MAS CHEGOU A HORA DE FECHAR!
GRRR!
ACHO BOM PEDIR AJUDA PRA POLÍCIA! VOU CONTAR O QUE EU SEI SOBRE O DONALD!
GRRR! EU TAMBÉM... AQUELE...
ELES CONVERSAM COM DOIS POLICIAIS...
OLHA! É O COLADOR DE CARTAZES!
VAMOS PERGUNTAR SE ELE VIU O DONALD POR AÍ!
ESSA NÃO! O DONO DO BAR E A POLÍCIA! ESTÃO ATRÁS DE MIM!
EI, CALMA! A GENTE SÓ QUER CONVERSAR!
CEM, 200, 300... ESTAMOS RICOS! HORA DE CAIR FORA DE TIMBUCTU!
OI, CARA! E AÍ, CONSEGUIU JOGAR A CULPA NO PATO?
JUNTE TODA A GRANA! VAMBORA! A POLÍCIA DESCOBRIU TUDO!
PLIFT!
ESCUTA, SÓ QUEREMOS...
CRAC!
IAAUUU!
POFT!

FIM DA PARTE QUATRO

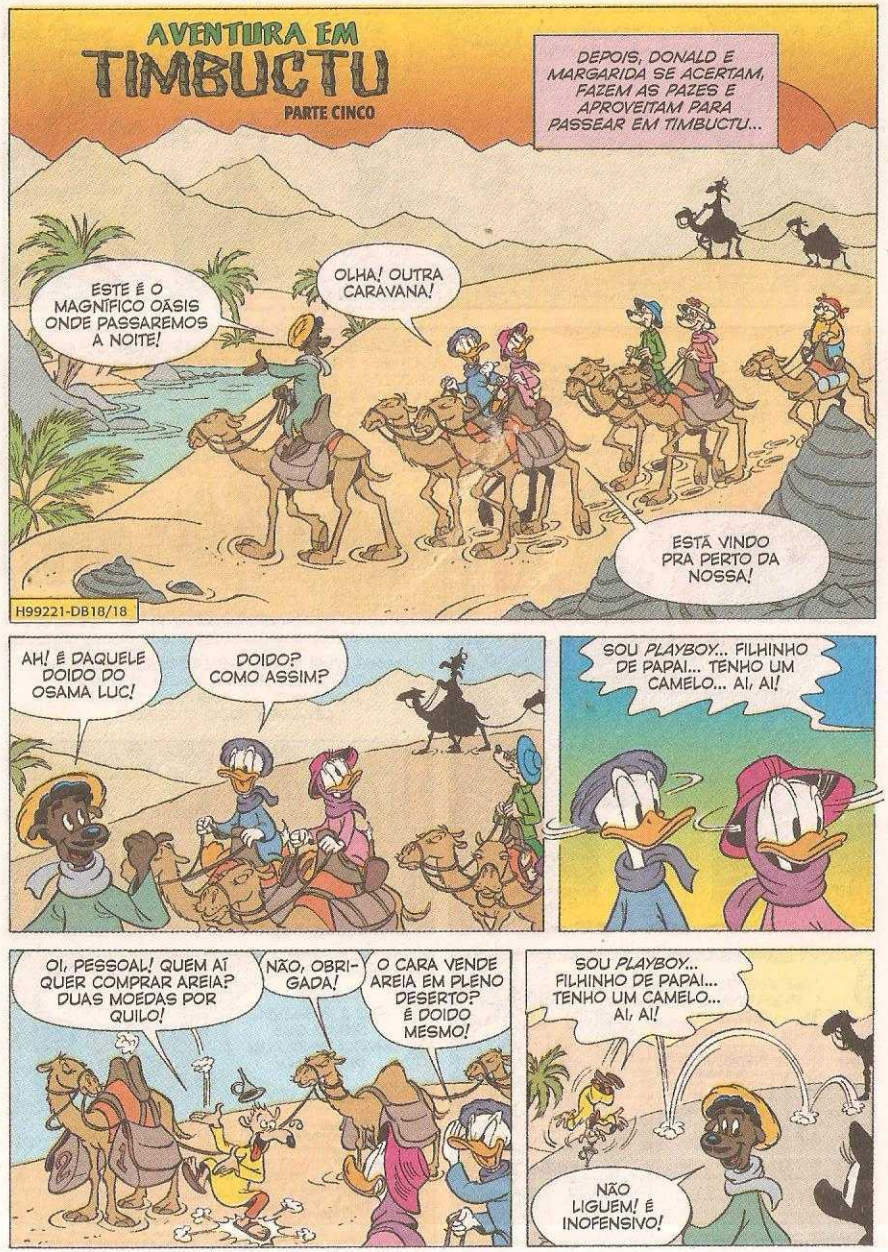

ELE SÓ TRANSPORTA AREIA NA CARAVANA?
SÓ! FAZ DOIS MESES QUE O COITADO LEVA E TRAZ AREIA DE TIMBUCTU ATÉ A CIDADE DE GAO... MAS, ANTES, NÃO ERA ASSIM...

"OSAMA LUC ERA UM HOMEM MUITO RESPEITADO! TINHA O IMPORTANTE POSTO DE GUARDIÃO DO TESOURO DE TIMBUCTU!"

"O TESOURO ERA EXTRAÍDO DAS MINAS DE OURO DE KAYES! OSAMA ERA O GUARDIÃO E ESCOLTAVA PESSOALMENTE O TRANSPORTE DO OURO ATÉ TIMBUCTU PARA ESPANTAR OS LADRÕES..."

"DEPOIS, O OURO ERA TRANSFORMADO EM LINGOTES QUE IAM PARA UM COFRE-FORTE. SÓ O OSAMA TINHA A CHAVE DO COFRE, QUE ELE GUARDAVA COM A PRÓPRIA VIDA!"

"MAS, UMA NOITE, OS LADRÕES PEGARAM A CHAVE QUE FICAVA PRESA POR UMA CORRENTE NO PESCOÇO DELE E LEVARAM TODO O OURO!"

"ELE AVISOU A POLÍCIA E O PREFEITO, MAS JÁ ERA TARDE..."

NÃO! NÃO É POSSÍVEL! DIGAM QUE ESTOU TENDO UM PESADELO!
POBRE HOMEM...

ENTÃO O CHOQUE DEIXOU O COITADO COM UM PARAFUSO A MENOS... ASSIM, MEIO TANTÃ!
JÁ PRENDERAM OS LADRÕES?

NÃO...
TEM UMA RECOMPENSA DO 16º MALOTE DE OURO PRA QUEM ACHAR!
POR QUE O 16º?

PORQUE EM TIMBUCTU O NÚMERO 16 TRAZ BOA SORTE! CADA CAMELO DE UMA CARAVANA LEVA DUAS CARGAS NUMERADAS!

MINHA AREIA É BEM SEQUINHA! INHA, INHA...
ISSO NÃO TEM GRAÇA, DONALD!
CLARO QUE TEM! AH, AH, AH!
AH, AH!
AH, AH!

DESCULPE INTERROMPER, SENHOR, MAS EU QUERO...
...COMPRAR 1 QUILO DE AREIA!

OH, CLARO, MADAME! SÃO DUAS MOEDAS!
PRONTO!

MAIS DOIDO É QUEM COMPRA! VOCÊ, HEIN, MARGARIDA?
INHA, INHA!

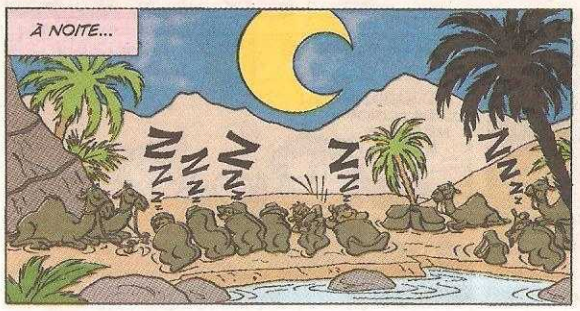
À NOITE...

VOCÊ NÃO CONSEGUIU DORMIR?
NÃO! ESTOU CHEIO DE PULGAS DO DESERTO!

EI! OS MALOTES DO OSAMA LUC SÃO GRANDÕES! E SE A GENTE DORMIR DENTRO DELES?

AÍ AS PULGAS NÃO ME PEGAM!

AMANHÃ CEDO, É SÓ COLOCAR A AREIA DE VOLTA NOS MALOTES! O DOIDO NEM VAI REPARAR NADA!

BOA NOITE, MARGARIDA!

BOA NOITE!

MAS A CARAVANA DE OSAMA LUC PARTE BEM ANTES DO SOL NASCER...

QUANDO A MARGARIDA ACORDA...

JÁ TRANSFORMOU O RESTO DOS LINGOTES EM PÓ, AZIZ?

HÃ? É A VOZ DO OSAMA LUC...

SIM, SENHOR! ESTÁ TUDO NOS MALOTES! É SÓ TRANSPORTAR E VENDER EM GAO!

UM OURIVES?

NOSSO PLANO VAI ÀS MIL MARAVILHAS! EH, EH! A POLÍCIA NUNCA INSPECIONOU MINHA CARGA! MAS É DURO FICAR FAZENDO PAPEL DE BIRUTA!

PUXA, QUE MALANDRO! ELE TRANSFORMA OS LINGOTES QUE ROUBOU EM PÓ DE OURO!

NÃO É BOBO, NADA!

QUANDO OS BANDIDOS SAEM...

ACORDE, DONALD!

QUE HORAS SÃO?

MARGARIDA CONTA TUDO!

EU SABIA! AQUELE CARA NUNCA ME ENGANOU!

ANDE LOGO! TEMOS QUE AVISAR A POLÍCIA!

VOU TROCAR OS MALOTES DE OURO EM PÓ PELOS MALOTES DE AREIA! DEPOIS ME ESCONDO NUM DELES E PENSO NUM JEITO DE ATRASAR A CARAVANA!

TÁ!

LOGO...

...14... 15... UFA! QUE PESO!

QUE CANSEIRA... ZZZZZ

ENQUANTO ISSO, MARGARIDA SE ESFORÇA PARA CONVENCER OS GUARDAS...

MAS É VERDADE! VENHAM! O DANADO VAI FUGIR!

O MALUCO NÃO FAZ MAL A NINGUÉM!

MAS VAMOS LÁ, PRA SENHORA FICAR MAIS SOSSEGADA!

EI, OSAMA! PARE! VAMOS INSPECIONAR SUA CARGA!

ESSA NÃO! A POLÍCIA!

VOU FINGIR QUE NÃO É COMIGO!

ZZZ... HÃ? ONDE ESTOU? AH! É MESMO! COM O OSAMA LUC...

VOLTA AQUI, PILANTRA! OU EU ESVAZIO UM MALOTE DE OURO EM PÓ INTEIRINHO!

O PATO DO OÁSIS?

DUVIDO! VOCÊ NÃO TERIA CORAGEM...

TERIA?

AH, NÃO?

EH, EH! EU BOTEI AREIA NO LUGAR DO OURO!

HUM... MALOTE 16... O QUE TEM ELE?

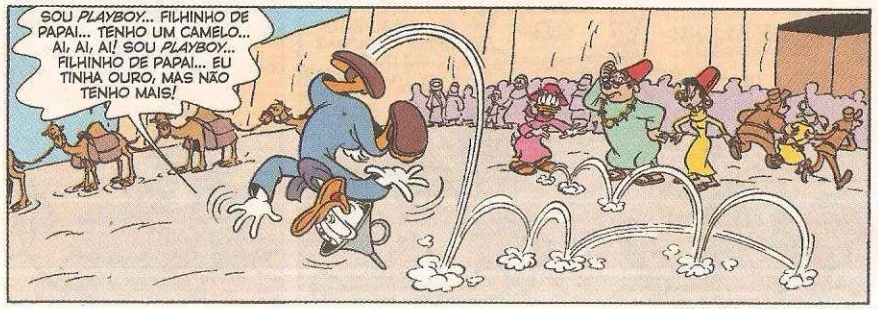

FIM DA PARTE CINCO

...NÔMADES DO DESERTO!

A BOLSA OU A VIDA!
¿GLUP!?
PODEM LEVAR!

ESPERA!
?!

SOMOS ESTRANGEIROS... DE PATÓPOLIS! ESTAMOS EM PERIGO E PEDIMOS PROTEÇÃO!

COM MIL CACTOS! ELA É ESPERTA!
GRRR! QUE OS FILHOS DOS FILHOS DOS SEUS FILHOS TENHAM TODOS CAMELOS MANCOS!
HUMPF!

O JEITO É LEVAR ESSES DOIS PRO NOSSO ESCONDERIJO! MAS NÃO VÃO ESCAPAR!
NÃO ENTENDI, MARGARIDA!
PST! DEPOIS EU EXPLICO!

CHEGAMOS!

SÃO OS APOSENTOS DOS HÓSPEDES! FICARÃO POR TRÊS DIAS!

TEM DOIS GUARDAS VIGIANDO A PORTA...

...OUTROS DOIS NA JANELA E MAIS DOIS NO TETO! QUALQUER COISA...

...É SÓ PUXAR AQUELA CORDA! O ALI VAI ARRANJAR TUDO QUE VOCÊS QUISEREM!

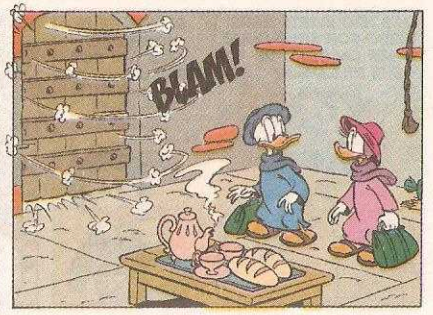
BLAM!

NÃO ESTOU ENTENDENDO NADA! DÁ PRA EXPLICAR?
ESSES HOMENS VIVEM NO DESERTO, ONDE A SOBREVIVÊNCIA É MUITO DIFÍCIL...

...POR ISSO, EXISTE A LEI DO DESERTO! TODO ESTRANGEIRO QUE ESTIVER EM PERIGO E PEDIR AJUDA TEM O DIREITO A TRÊS DIAS DE HOSPEDAGEM!

NESSE TEMPO, ELES TÊM A OBRIGAÇÃO DE NÃO DEIXAR FALTAR NADA PRA GENTE! SE NÃO CUMPRIREM ISSO, A ESTADA SE PROLONGA!
ONDE VOCÊ DESCOBRIU ISSO?

AQUI NO GUIA, ORA!
MAS E DEPOIS DOS TRÊS DIAS? ELES FICAM COM O NOSSO DINHEIRO?

FIM DA PARTE SEIS

AVENTURA em TIMBUCTU
PARTE FINAL
NO DIA SEGUINTE, DE VOLTA AO HOTEL, DONALD ACORDA COM O BARULHO DA RUA...
TECIDOS MARAVILHOSOS!
ALUGUE AQUI O SEU CAMELO!
ZZZ... HÃ?
TAPETES VOADORES!
BÉÉÉ! BÉÉÉÉ! BÉÉÉÉ!
H99222-DB18/20

OLHA A CERÂMICA!
ARGH! MAS QUE BARULHEIRA! SERÁ QUE ESSA GENTE NÃO PODE GRITAR MAIS BAIXO?
BÉÉÉÉ! BÉÉÉÉ!
POR QUE VOCÊS GRITAM TANTO? NÃO SE PODE DORMIR NESTA CIDADE? SILÊÊÊNCIOOOO!
?

TÂMARAS! TÂMARAS!
CERÂMICA!
NEM LIGARAM! HUM... VOU VER SE A MARGARIDA JÁ ACORDOU!
ENTÃO OS DOIS TOMAM UM "SOSSEGADO" CAFÉ DA MANHÃ...
O QUE É AQUILO?
ABRAM ALAS PRA SALABIM, O SÁBIO!
FIGOS!
TAPETES!
BÉÉÉ! BÉÉÉÉ!

QUEM É O FIGURÃO?
O GRANDE SALABIM É UM FAMOSO VIDENTE! VAI SE ENCONTRAR COM O PREFEITO AMANHÃ...
...PRA FALAR DE UM ASSUNTO IMPORTANTE!

FORA!
AFASTEM-SE DE SALABIM, O SÁBIO!
QUE GROSSO! AS RUAS SÃO LIVRES! ELE NÃO TEM ESSE DIREITO!
EPA! O METIDO VEM PRA CÁ!

EI! TÂMARAS GRÁTIS NAQUELA ÁRVORE!
NÃO FAÇA ISSO!
DÁ PRA ALCANÇAR FÁCIL!
DONALD!
QUAC!

EU N-NÃO AGUENTO...
NOSSA! O TAL DO SÁBIO! MAS QUEM É O OUTRO?
AAAI!
BOING!
TÂMARAS DELICIOSAS! VAI AÍ, FREGUÊS?
NÃO, OBRIGADO! ISSO ME DÁ DOR DE CABEÇA!

À NOITE...
ACHO BOM A GENTE IR DORMIR CEDO! AMANHÃ VAI SER A MESMA BARULHEIRA DE TODO DIA!
TOME! TAMPÕES DE OUVIDO! COMPREI NO MERCADO!
201
VOCÊ É UM AMOR!
E TAMBÉM COLOQUEI ESSES AVISOS NAS NOSSAS PORTAS! EH, EH!
NÃO PERTURBE!
NA MANHÃ SEGUINTE...
UAHHH!
DORMI TÃO BEM! ESTOU NOVO EM FOLHA!
UÉ... MESMO SEM OS TAMPÕES DE OUVIDO NÃO ESCUTO UM PIO!
CADÊ TODO MUNDO?
ACORDE, MARGARIDA! ACONTECEU ALGUMA COISA!
ZZZ... HUM?
HÃ... QUÊ?
A CIDADE ESTÁ DESERTA!
NÃO TEM NINGUÉM NO RESTAURANTE... NEM NA RECEPÇÃO!
RECEPÇÃO
QUE ESTRANHO! O QUE SERÁ QUE ACONTECEU?
TODO MUNDO SUMIU!
TODO MUNDO, MENOS NÓS!
:GLUP!:

VEJA O LADO BOM! ESSE SILÊNCIO ESTÁ UMA DELÍCIA, NÃO ESTÁ?
NÃO! PRA MIM, TEM ALGUMA COISA MUITO ERRADA NISSO!
OLHA! É O VARREDOR DE RUA!
EI, VOCÊ! OI!
ELE NÃO OUVE! É SURDO-MUDO!
VAMOS!
SERÁ QUE ELE SABE DE ALGUMA COISA?
SURDO-MUDO
VEJA, DONALD... É PRA GENTE SE COMUNICAR COM ELE USANDO ESTA LOUSA!
?!
"DE MADRUGADA, O PREFEITO TEVE UMA REUNIÃO COM SALABIM, O SÁBIO, E SOUBE QUE VEM AÍ UMA TERRÍVEL TEMPESTADE DE AREIA! ELE PREVIU QUE NEM O MAIS SÓLIDO EDIFÍCIO FICARÁ DE PÉ! POR ISSO, O PREFEITO DECIDIU ESVAZIAR A CIDADE!"
UMA TEMPESTADE DE AREIA?
SURDO-MUDO
MAS POR QUE ELE FICOU?
VOU PERGUNTAR!
ELE ESCREVEU... "SOU O VARREDOR OFICIAL DAS RUAS DE TIMBUCTU! MINHA MISSÃO É MANTER A LIMPEZA DA CIDADE. POR ISSO, RESOLVI FICAR!"
É MALUCO, É?
AHHH! A TEMPESTADE DE AREIA!
DONALD! VOCÊ DEVIA ME PROTEGER!
POCORÓ! POCORÓ!

IAU!
LEGAL! UMA ESPÉCIE DE ABRIGO!
RÁ! RÁ! RÁ! RÁ!
SÃO SAQUEADORES!
ESSA HISTÓRIA DE TEMPESTADE FOI ARMAÇÃO SÓ PRA ROUBAREM TODO MUNDO!
O SALABIM ENGANOU O PREFEITO!
JÁ VI ESSE CARA! ESTAVA DANDO DINHEIRO PRO TAL DO SALABIM!
O VARREDOR PRECISA SABER DISSO!
EI! ELE TEM UM PLANO PRA GENTE PEGAR ESSA GANGUE!
E Q-QUEM AQUI QUER PEGAR ALGUÉM?
MAIS TARDE...
EI! FICARAM TRÊS SURDOS NA CIDADE!
ESTÃO CHAMANDO PRA OFERECER UMA BEBIDA!
CANTINHO DA LIMONADA
ASSIM...
UFA! O SONÍFERO FUNCIONOU!
VAMOS CHAMAR A POPULAÇÃO DE VOLTA!
É ISSO AÍ!
ESTÃO PRESOS, PILANTRAS!
GRRRRR!

VAMOS PEGAR UM ATALHO PRA GANHAR TEMPO!
LOGO...
HEIN? VOCÊ FALA?
PAREM!
?
SAIAM DO NOSSO CAMINHO! XÔ! CAIAM FORA!
GUARDA! PRENDA ESSE HOMEM! O SÁBIO CHARLATÃO FAZ PARTE DE UMA GANGUE DE BANDIDOS!
O PREFEITO!
GRR! QUE DIA! DROGA!
EU JÁ DESCONFIAVA DESSE SALABIM! MAS, QUANDO VOCÊ ME CONTOU QUE ELE RECEBEU DINHEIRO DAQUELE OUTRO, AÍ NÃO TIVE MAIS DÚVIDA!
POR QUE O SENHOR SE DISFARÇOU DE VARREDOR SURDO-MUDO?
AH... FAÇO ISSO DE VEZ EM QUANDO PRA SABER COMO ESTÁ O POVO DE TIMBUCTU!
NAQUELA NOITE, DONALD E MARGARIDA SÃO CONVIDADOS ESPECIAIS PARA UM JANTAR COM O PREFEITO!
JÁ SE ACOSTUMARAM COM AS RUAS BARULHENTAS DA CIDADE, AMIGOS?
BEEEE!
MELÕES!
O QUE ELE DISSE?
?
DESCULPE, SENHOR PREFEITO...
PAREM COM ESSA GRITARIA AÍ! ASSIM NÃO OUÇO O QUE O PREFEITO ESTÁ FALANDO!
Fim

Walt Disney

Lobinho em Um ARRANHÃOZINHO na AMIZADE

ODEIO TER QUE FAZER ISSO, FILHO, MAS, NA CAÇA AOS PORCOS, VALE TUDO!
ZZZ!
MAIS TARDE...
EI, MANOS! NÃO ESTÃO ACORDANDO CEDO DEMAIS?
MAL PODEMOS ESPERAR PRA COMER OS BISCOITOS! E QUEREMOS ESTAR PRONTOS ANTES DO LOBINHO CHEGAR!
OS NOSSOS BISCOITOS... ELES SUMIRAM!
ALGUÉM OS PEGOU PELA JANELA!
TEM RAZÃO! VEJAM... FARELO DE BOLACHA!
E QUEM PEGOU PELA JANELA DEVE SER BEM PEQUENO!
VAMOS SEGUIR O FARELO DA BOLACHA E ACHAR O DANADO QUE FEZ ISSO!
VEJAM! O FARELO LEVA DIRETO À CASA DO LOBINHO!
MAS ELE NÃO ROUBARIA NOSSOS BISCOITOS! O LOBINHO É HONESTO!
RECEIO QUE TENHA SIDO ELE MESMO! VEJAM ISTO!
SE NÃO VISSE, EU NÃO ACREDITARIA!
ELE DISSE QUE PODERIA COMER A CAIXA TODINHA... E FOI O QUE FEZ!
ZZZ!

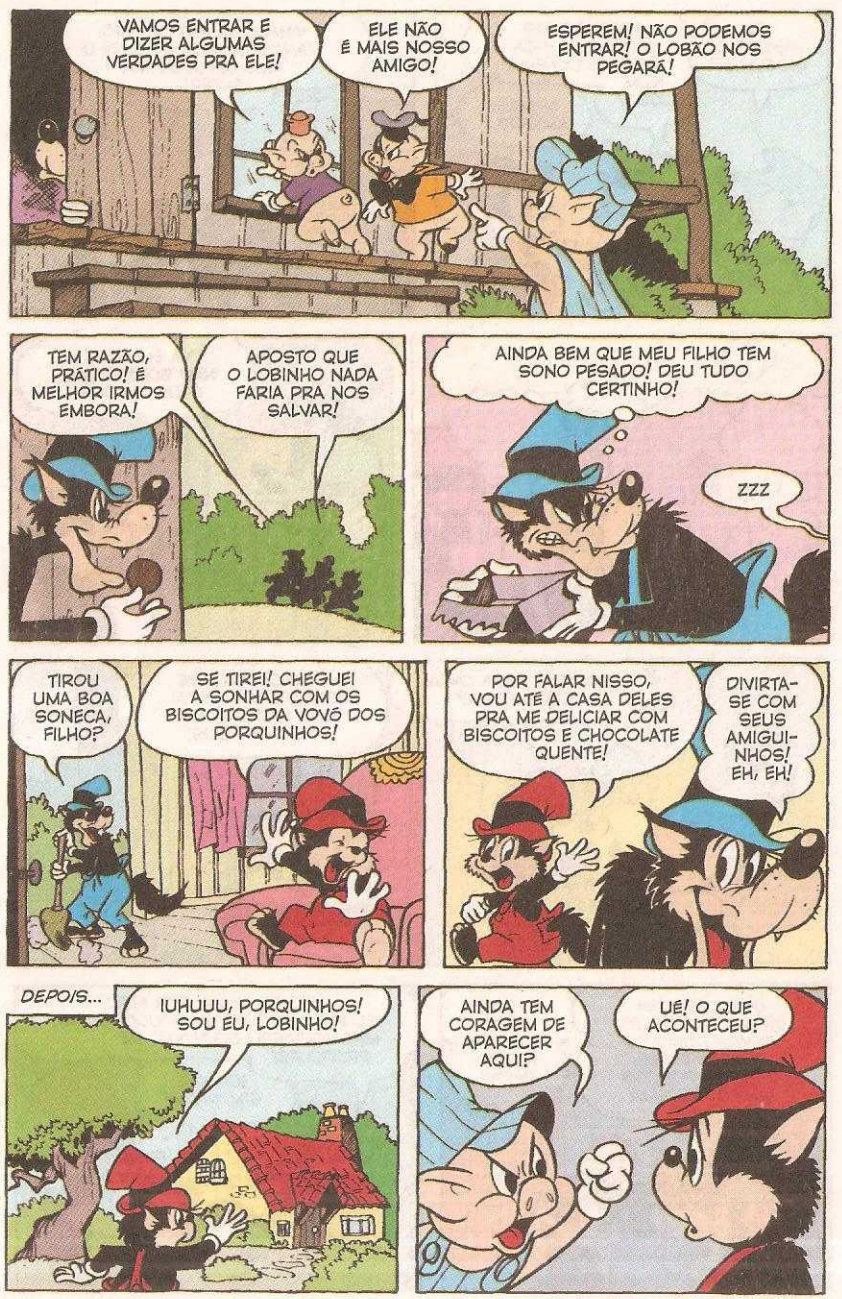
VAMOS ENTRAR E DIZER ALGUMAS VERDADES PRA ELE!
ELE NÃO É MAIS NOSSO AMIGO!
ESPEREM! NÃO PODEMOS ENTRAR! O LOBÃO NOS PEGARÁ!
TEM RAZÃO, PRÁTICO! É MELHOR IRMOS EMBORA!
APOSTO QUE O LOBINHO NADA FARIA PRA NOS SALVAR!
AINDA BEM QUE MEU FILHO TEM SONO PESADO! DEU TUDO CERTINHO!
ZZZ
TIROU UMA BOA SONECA, FILHO?
SE TIREI! CHEGUEI A SONHAR COM OS BISCOITOS DA VOVÓ DOS PORQUINHOS!
POR FALAR NISSO, VOU ATÉ A CASA DELES PRA ME DELICIAR COM BISCOITOS E CHOCOLATE QUENTE!
DIVIRTA-SE COM SEUS AMIGUINHOS! EH, EH!
DEPOIS...
IUHUUU, PORQUINHOS! SOU EU, LOBINHO!
AINDA TEM CORAGEM DE APARECER AQUI?
UÉ! O QUE ACONTECEU?

VAI BANCAR O INOCENTE?
APRENDEMOS A LIÇÃO! NUNCA SE DEVE CONFIAR NUM LOBO!
M-MAS, AMIGOS...
VAMOS LÁ PRA DENTRO, MANOS! NUNCA SE SABE O QUE UM LOBO IRÁ FAZER!
?
BLAM!
VÁ EMBORA! NÃO SOMOS MAIS SEUS AMIGOS!
POR QUE ESSA CARA TRISTE, FILHO?
POR CAUSA DOS PORQUINHOS, PAPAI... ELES NÃO SÃO MAIS MEUS AMIGOS!
QUEM PRECISA DA AMIZADE DELES, FILHO? COMO EU SEMPRE DISSE, LOBOS E PORCOS NÃO COMBINAM!
:CHUIF!: ACHO QUE TEM RAZÃO, PAPAI!
NÃO SE AFLIJA POR ISSO! EU PRECISO SAIR UM POUCO AGORA, MAS VOLTAREI LOGO! NÃO SE PREOCUPE!
:CHUIF!: SIM, PAPAI!

EH, EH! COM MEU FILHO FORA DO CAMINHO, SERÁ FÁCIL AGARRAR OS PORQUINHOS!
ESTÃO NO PAPO!
IAUUU! É O LOBÃO!
SOCORRO, LOBINHO! SALVE A GENTE!
ISSO NÃO VAI ADIANTAR NADA! VOCÊS NÃO SÃO MAIS AMIGOS DELE, LEMBRAM-SE?
DESCULPE, PAPAI, MAS O SENHOR VAI TER QUE SOLTAR OS PORQUINHOS!
IAUUU!
POR QUE FEZ ISSO, FILHO? VOCÊ NÃO DISSE QUE OS PORQUINHOS NÃO ERAM MAIS SEUS AMIGOS?
MAS NÃO DISSE QUE *EU* NÃO ERA MAIS AMIGO DELES!
MAS SOMOS SEUS AMIGOS, LOBINHO! QUANDO OLHAMOS DIREITO, VIMOS AS PEGADAS DO LOBÃO PERTO DO FARELO DOS BISCOITOS!
SEU PAI ARMOU UMA CILADA! NÓS EXPLICAREMOS TUDO!
NÃO É PRECISO...
PRA QUE EXPLICAÇÕES, SE SOMOS AMIGOS OUTRA VEZ?
TEM RAZÃO, LOBINHO! OS BISCOITOS SE FORAM, MAS BOLO COM LEITE TAMBÉM É GOSTOSO! VAMOS CELEBRAR NOSSA AMIZADE!
COMO EU JÁ DISSE, ISSO É REVOLTANTE!
Fim

Walt Disney

TIO PATINHAS E SOBRINHOS EM VIAGEM AO CENTRO DA FOLHA

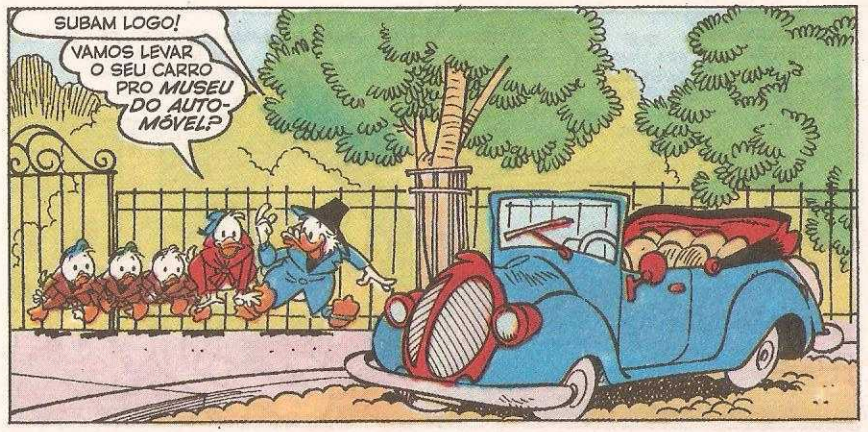
SUBAM LOGO!
VAMOS LEVAR O SEU CARRO PRO MUSEU DO AUTOMÓVEL?

CHEGA DE CONVERSA! ESTOU COM PRESSA!

NÃO VÁ ULTRAPASSAR O LIMITE DE VELOCIDADE, HEIN?
ENGRAÇADINHO!
VROMM

E O CARRO SE AFASTA, ATRAPALHANDO O SONO DA VIZINHANÇA...
TONG
ROARRR
CLANG
SPUT SPUT

...E É DIFÍCIL DIZER O QUE É PIOR, O CALHAMBEQUE OU A ESTRADA ESBURACADA!
TIO PATINHAS...
...HÁ QUANTO TEMPO ESTAMOS PULANDO?
STUFF TUFF
CLANG
MOLENGAS! NÃO FAZ NEM UMA HORA QUE SAÍMOS!

LOGO VAMOS CHEGAR AO NOSSO DESTINO!
ONDE?

LÁ EM CIMA!

ENTRADA PROIBIDA
PROPRIEDADE DE PATINHAS
CAIA FORA!

CHEGAMOS!
SKRIIK

QUE LUGAR É ESTE, TIO?
É AQUI QUE O PARDAL ESTÁ TRABALHANDO EM MEU *GRANDE PROJETO!*

DIGA A SENHA!
UMA CASCATA DE MOEDAS!

BEM-VINDO, SEU PATINHAS! OI, RAPAZES!
OI, PARDAL!

JÁ PODEMOS TIRAR OS DISFARCES!
AINDA BEM!

ESPERO QUE AGORA A GENTE POSSA SABER DE ALGUMA COISA!

É ISSO AÍ, TIO PATINHAS!
ESTAMOS CURIOSOS!
ESTÁ BEM!

O GÊNIO QUE CRIOU TUDO ISTO VAI EXPLICAR!

ESTOU ESTUDANDO A *FOTOSSÍNTESE DA CLOROFILA!*

AS PLANTAS USAM A FOTOSSÍNTESE PRA TRANSFORMAR LUZ EM ENERGIA!
EXATO!

INVENTEI UMA MÁQUINA PRA EXTRAIR A CLOROFILA DAS PLANTAS, MAS AINDA ESTÁ FALTANDO *UMA ENZIMA!*

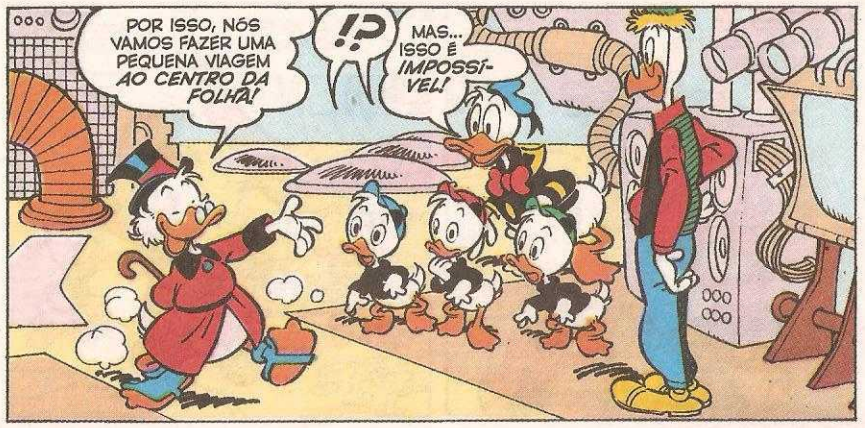
POR ISSO, NÓS VAMOS FAZER UMA PEQUENA VIAGEM *AO CENTRO DA FOLHA!*
!?
MAS... ISSO É *IMPOSSÍVEL!*

NADA É IMPOSSÍVEL! O PARDAL INVENTOU UMA MÁQUINA *ENCOLHEDORA!*

É UM *MINISSUBMARINO!* COM ELE, PODEMOS ENTRAR EM QUALQUER FOLHA!
HEIN?

MAS AINDA FALTAM ALGUNS CÁLCULOS, NÃO É, PARDAL?
ISSO MESMO!

ENTÃO VAMOS DAR...
...UMA VOLTA PELO BOSQUE!
NÃO VÃO MUITO LONGE!

JÁ PENSARAM? VIAJAR DENTRO DE UMA FOLHA?!
E FICAR DO TAMANHO DE UM MICRÓBIO?!

SERÁ QUE PODEMOS CAUSAR GRIPE A ALGUÉM?
EH, EH! ESSA É BOA!

MAS, FALANDO SÉRIO, ACHO QUE VAI SER SUPERLEGAL!
EU TAMBÉM!

EI, VEJAM SÓ QUANTAS BOLOTAS!
ESTÁ BOM PRA EXPERIMENTAR NOSSOS NOVOS ESTILINGUES!

APONTAR...
O ALVO É A PONTA DAQUELA ROCHA, TÁ?

FALOU!

MAS A ALEGRIA DURA POUCO...
VEJA! ESTÃO BRINCANDO COM ESTILINGUES!

MENINOS!
O QUE FOI, TIO PATINHAS?

FICAM AÍ PERDENDO TEMPO COM ESSA *BRINCADEIRA INÚTIL!* ¬TSC, TSC!¬

DEPRESSA! ESTÁ TUDO PRONTO PRA PARTIDA!

VAMOS COMEÇAR A *OPERAÇÃO FOLHA!* VENHAM!

LOGO TEREMOS A MAIOR EXPERIÊNCIA CIENTÍFICA DO SÉCULO!
LEGAL!
HUM...

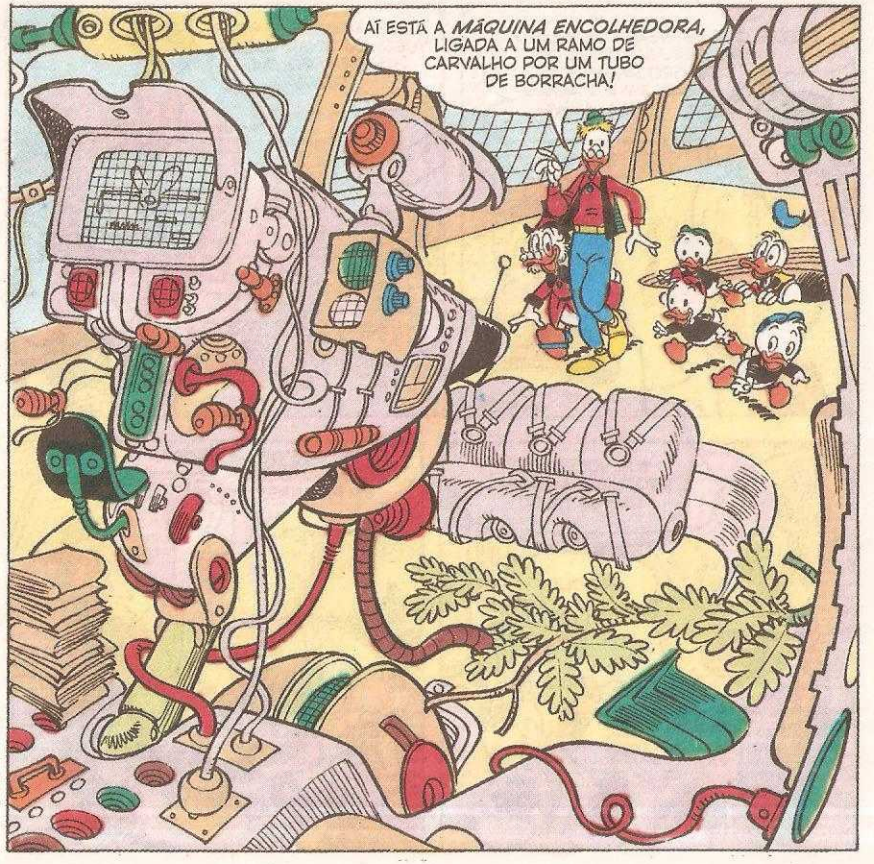
AÍ ESTÁ A *MÁQUINA ENCOLHEDORA,* LIGADA A UM RAMO DE CARVALHO POR UM TUBO DE BORRACHA!

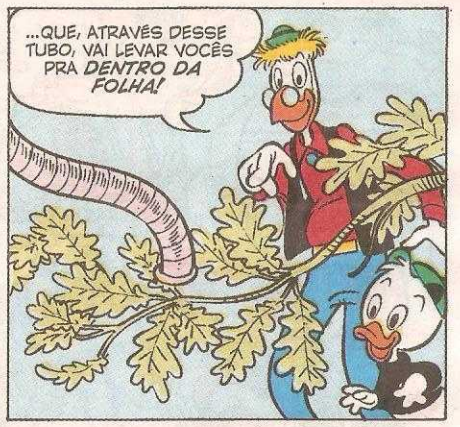

ENTÃO O PROF. PARDAL DÁ TODAS AS INSTRUÇÕES AOS MENINOS...

E-ESTOU COM MEDO DE FICAR COMO MICRÓBIO O RESTO DA VIDA!
GLUP! OU DE SER DEVORADO JUNTO COM A FOLHA POR UMA LAGARTA DE PASSAGEM!
CHEGA DE TOLICES!
ADEUS, MARGARIDA! ADEUS, AMADOS CREDORES! ADEUS, MUNDO CRUEL!
APERTEM OS CINTOS! COLOQUEM OS CAPACETES!
TODOS PRONTOS? VOU TRAZÊ-LOS DE VOLTA DENTRO DE 48 HORAS!
CLARO! TEMPO É DINHEIRO!
LÁ VAI! 3... 2... 1... FOGO!
BZZZ

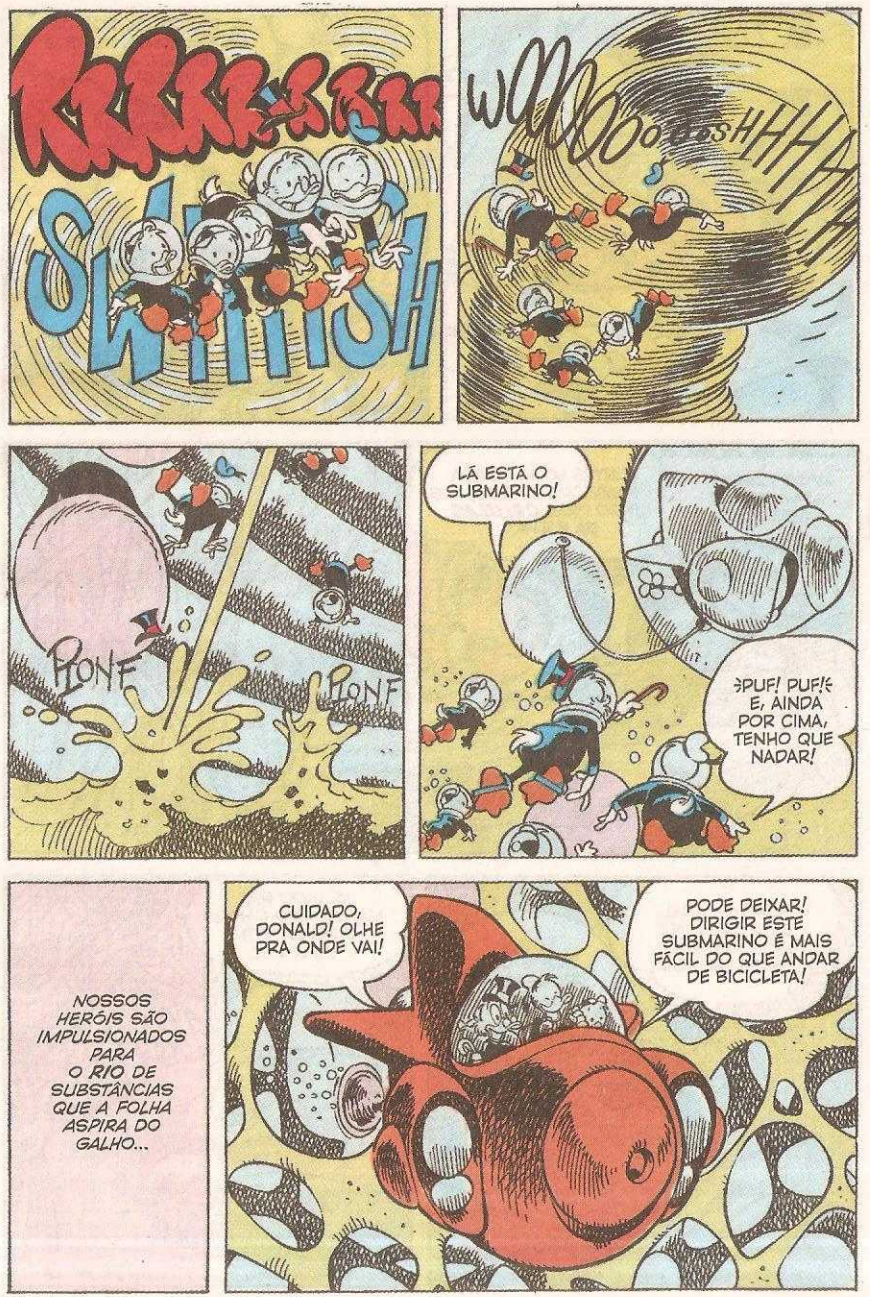
RRRRR-RRRR
SWIIIIISH
WOOOOOOOOSHHHH
PLONF
PLONF
LÁ ESTÁ O SUBMARINO!
PUF! PUF! E, AINDA POR CIMA, TENHO QUE NADAR!
NOSSOS HERÓIS SÃO IMPULSIONADOS PARA O RIO DE SUBSTÂNCIAS QUE A FOLHA ASPIRA DO GALHO...
CUIDADO, DONALD! OLHE PRA ONDE VAI!
PODE DEIXAR! DIRIGIR ESTE SUBMARINO É MAIS FÁCIL DO QUE ANDAR DE BICICLETA!

CRAP

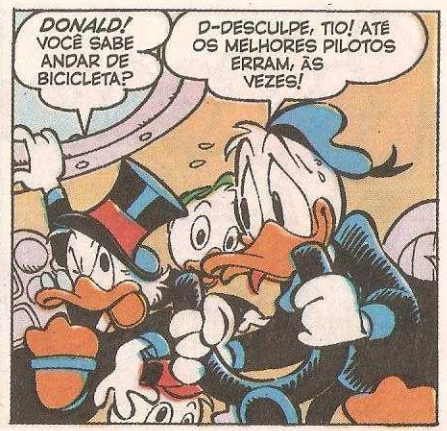
DONALD! VOCÊ SABE ANDAR DE BICICLETA?
D-DESCULPE, TIO! ATÉ OS MELHORES PILOTOS ERRAM, ÃS VEZES!

APÓS ALGUNS MINUTOS DE NAVEGAÇÃO...
ENTRE LOGO NESSA RAMIFICAÇÃO! ESTAMOS INDO PRAS CÉLULAS DA FOLHA!

HUM! O CANAL ESTÁ CADA VEZ MAIS ESTREITO! VAMOS EMERGIR!
LOGO TEMOS QUE PROSSEGUIR A PÉ!

VÁ INDO PRA MARGEM DO CANAL, DONALD! COM CUIDADO!
CERTO!

ÓTIMO! O AR É QUENTE E RESPIRÁVEL! PODEMOS TIRAR A ROUPA DE MERGULHO E O CAPACETE!

UAU! QUE ESPETÁCULO!

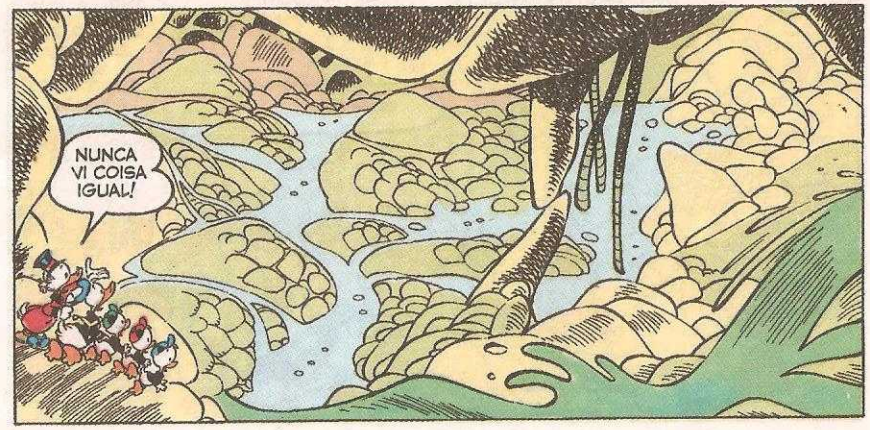
NUNCA VI COISA IGUAL!

VEJAM! ESTA DEVE SER A ENTRADA DE UMA CÉLULA!

EMOCIONANTE!
ESTOU TREMENDO QUE NEM UMA FOLHA!
EH, EH!

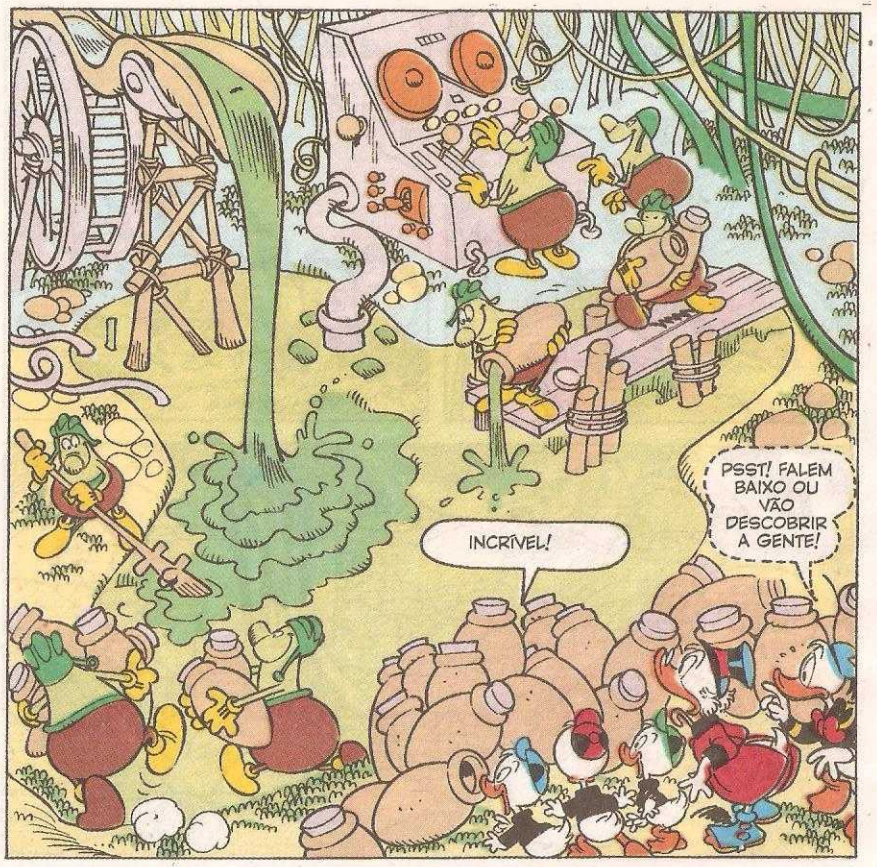
INCRÍVEL!
PSST! FALEM BAIXO OU VÃO DESCOBRIR A GENTE!

SEGUNDO O MANUAL, ESSES ESTRANHOS SERES...
...SÃO OS *CLOROPLASTOS!*

ESTÃO PREPARANDO A *CLOROFILA*...
...DE ONDE A CÉLULA TIRA VIDA E ENERGIA!

PSST! ALGUNS DELES VÊM VINDO PRA CÁ!
CLOROFILA

DEIXARAM MAIS TAMBORES DE CLOROFILA E FORAM EMBORA!
CLOROFILA
CLOROFILA

COMO É QUE ELES FAZEM A CLOROFILA?
MISTURANDO UMA PORÇÃO DE SUBSTÂNCIAS...
É ISSO AÍ...

ALGUMAS, COMO OS *AMINOÁCIDOS*, ELES MESMO FABRICAM...
...DENTRO DA FOLHA!

OUTRAS, COMO O *MAGNÉSIO*...
...EXTRAEM DIRETO DO SOLO!

AGORA VENHAM VER...
...COMO OS CLORO-PLASTOS...
...USAM A CLORO-FILA...
...PRA TIRAR PROVEITO DA LUZ SOLAR!
COM O SUBMARINO, ELES CHEGAM À SUPERFÍCIE DA FOLHA...
DEVEMOS ESTAR MUITO PRÓXIMOS!
É!
A LUZ FICOU BEM MAIS FORTE!
Pot Pot Pot
O PARDAL DEU ESTES ÓCULOS PRA GENTE PROTEGER A VISTA!
E! OLHEM SÓ AQUILO!

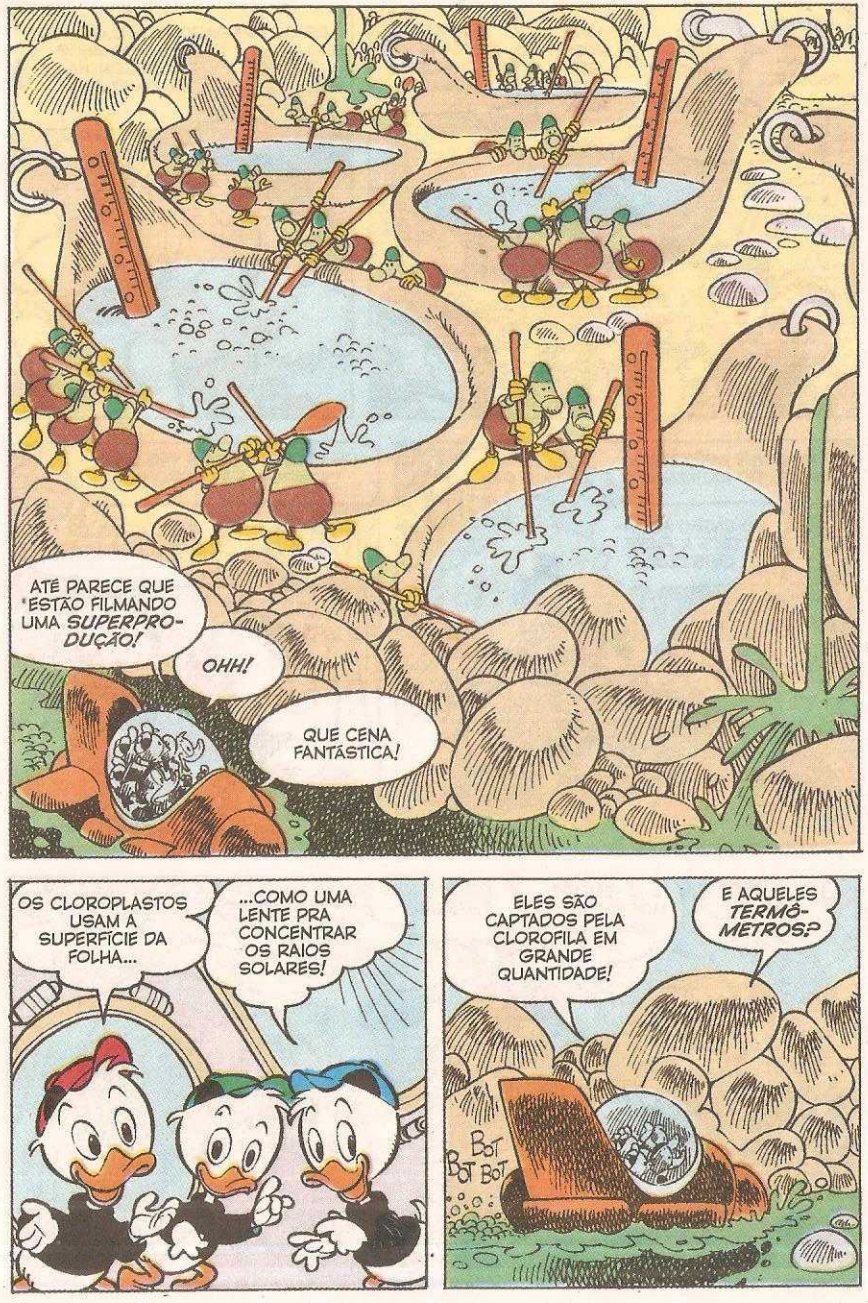
ATÉ PARECE QUE ESTÃO FILMANDO UMA SUPERPRO-DUÇÃO!
OHH!
QUE CENA FANTÁSTICA!
OS CLOROPLASTOS USAM A SUPERFÍCIE DA FOLHA...
...COMO UMA LENTE PRA CONCENTRAR OS RAIOS SOLARES!
ELES SÃO CAPTADOS PELA CLOROFILA EM GRANDE QUANTIDADE!
E AQUELES TERMÔ-METROS?
Bot Bot Bot

SERVEM PRA CONTROLAR...
...A TEMPERATURA DA CLOROFILA!
NÃO PODE SER MUITO ALTA!
BASTA! ENCOSTE NA MARGEM, DONALD!

ESTOU CANSADO DE FALATÓRIO! PRECISAMOS AGIR PRA ENCONTRAR A TAL DA ENZIMA!

TEMOS QUE ESPERAR A NOITE, TIO PATINHAS!
E DAÍ?
SÓ ENTÃO ACONTECE A FASE OBSCURA!

OS CLOROPLASTOS VÃO USAR A ENERGIA DA CLOROFILA...
...PRA RECARREGAR TODAS AS CÉLULAS!

E AÍ TENTAREMOS ENTENDER COMO FAZEM ISSO!
GRUNF! NÃO GOSTO NADA DE ESPERAR!
MAS, TIO, ESTE LUGAR É SUPERLEGAL!
NUNCA VIMOS NADA TÃO BONITO!

BOBAGEM! O QUE EU QUERO É ENCONTRAR A ENZIMA!
POR FALAR NISSO, O QUE É UMA ENZIMA?

É UMA SUBSTÂNCIA...
...QUE POSSIBILITA...
...REAÇÕES QUÍMICAS!

É MAIS OU MENOS COMO UM...
...COZINHEIRO QUE MISTURA VÁRIOS INGREDIENTES PRA FAZER UM BOLO!

SCHLEP! E ATÉ QUE UM BOLO IA BEM AGORA!
BAH! É MELHOR VOLTAR AO SUBMARINO!

O QUE ACHAM DA GENTE TIRAR UMA SONECA...
...ATÉ A FASE OBSCURA?
GRANDE IDEIA!

GRUNF! ESTÁ BEM, MAS VAMOS FAZER TURNOS DE GUARDA! NÃO QUERO CORRER RISCOS!

ENQUANTO TODOS DORMEM NO SUBMARINO, DONALD PEGA O PRIMEIRO TURNO...

E BEM DEPOIS...

NOSSA! AQUILO É MAIS BONITO DO QUE AS CATARATAS DO IQUAÇU!
DO QUE AS BASES ESPACIAIS!
E DO QUE QUALQUER FILME DE FICÇÃO CIENTÍFICA!
NEM PARECE VERDADE!

A CLOROFILA É RECOLHIDA NAQUELE LAGO...

...E DEPOIS ATRAVESSA UMA SÉRIE DE MÁQUINAS, COMO NUMA LINHA DE MONTAGEM!

CADA MÁQUINA EXTRAI ENERGIA DA CLORO-FILA...
...E DEPOIS TRANSMITE PRA AQUELE ENORME ACUMULADOR LÁ NO FUNDO!

PRECISAMOS CHEGAR MAIS PERTO PRA ESTUDAR MELHOR O PROCESSO...

...E DESCOBRIR AFINAL A ENZIMA QUE FALTA AO PARDAL!

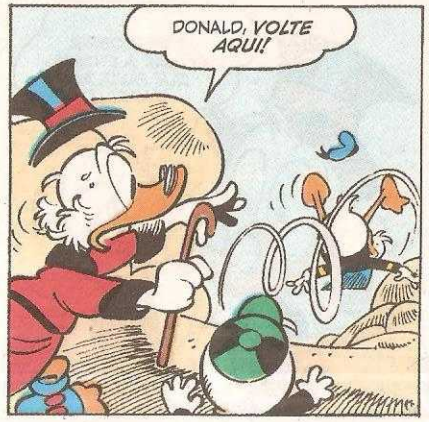

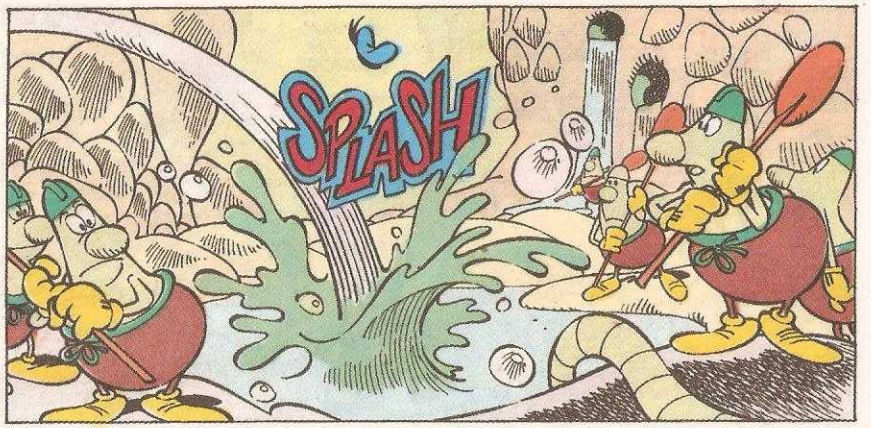

PARA DESCOBRIR, CARO LEITOR, É SÓ VIRAR A PÁGINA!

VEJAM! AÍ VÊM OUTROS!

UMA INVASÃO! SOCORRO!
NÃO! CALMA!

SOMOS AMIGOS! NÃO QUEREMOS FAZER MAL!

É VERDADE! VIEMOS EM PAZ!
NOSSA MISSÃO É CIENTÍFICA!
COMPLETAMENTE DESINTERESSADA!
QUE CARA DE PAU!

MAS, DIGAM... COMO CONHECEM NOSSA LÍNGUA?
A SUA LÍNGUA?

ESTA É A NOSSA LÍNGUA!
HEIN?

OS NOSSOS ANTEPASSADOS APRENDERAM SÉCULOS ATRÁS!
OUVINDO A VOZ DO VENTO!

JÁ PENSOU?
QUANDO SOPRA O VENTO...
...ELES ESCUTAM A GENTE!

É FANTÁSTICO!
INCRÍVEL!
DEMAIS!

USAMOS O VENTO TAMBÉM PRA NOS COMUNICAR COM OUTRAS PLANTAS!
PUXA!

ESTAMOS CONTENTES POR NÃO SEREM ESPIÕES DAS BACTÉRIAS!
?

DE VEZ EM QUANDO, ESSES TERRÍVEIS SERES FAMINTOS NOS ATACAM! E É DIFÍCIL SE LIVRAR DELES!

MAS VENHAM! VAMOS MOSTRAR A VOCÊS UM DOS LUGARES MAIS BONITOS DA FOLHA!

POR QUE NÃO PERGUNTAMOS SOBRE O SEGREDO DA FOTOSSÍNTESE!
AINDA NÃO É A HORA CERTA, TIO!

CUIDADO COM OS DEGRAUS! SÃO UM POUCO *ESCORREGADIOS!*
É, EU JÁ REPAREI, PESSOAL!

VAMOS ENTRAR NUMA *CÉLULA-DEPÓSITO!*

O QUE ME DIZEM?
ISSO NÃO É UM SONHO?
NÃO, É TUDO *DE VERDADE!*

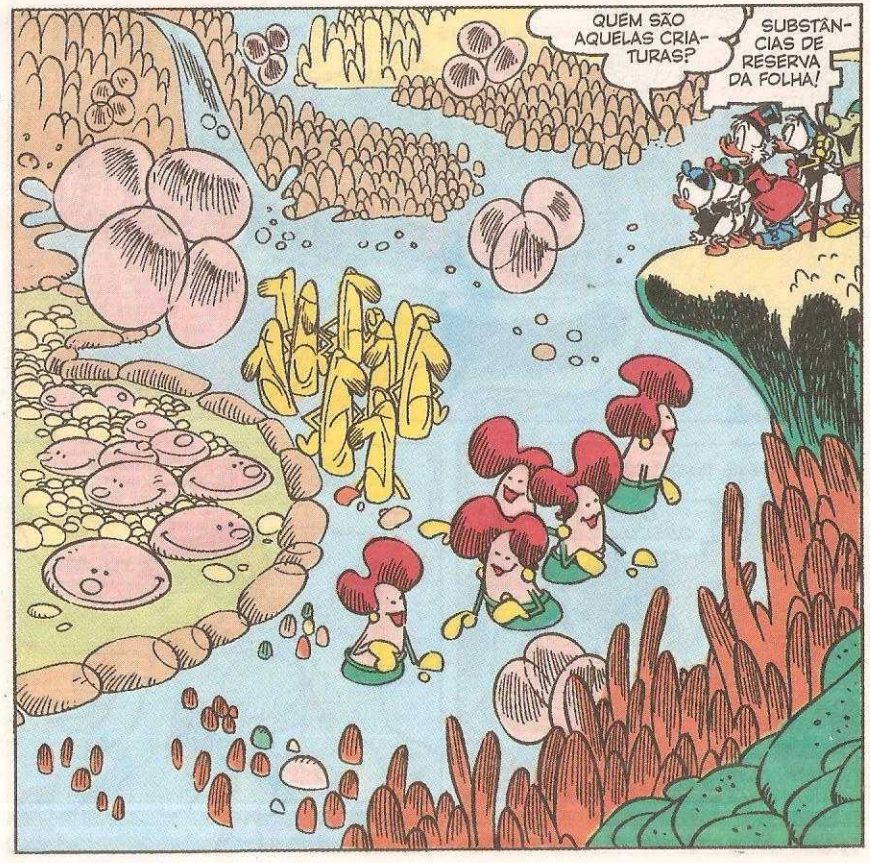
QUEM SÃO AQUELAS CRIATURAS?
SUBSTÂNCIAS DE RESERVA DA FOLHA!

ELAS QUEBRAM O GALHO NOS PERÍODOS DE *CARESTIA!*

QUER DIZER QUE VOCÊS PASSAM FOME?
NÃO É BEM ISSO...

MAS HÁ ÉPOCAS DE MUITO SOL...
...E OUTRAS DE POUCO!

ÀS VEZES, TEMOS *SECA*...
...OU *SEMI-OBSCURIDADE!*

NESSES CASOS, AS CRIATURAS DO LAGO NOS AJUDAM A CONSTRUIR NOVAS CÉLULAS, NOVAS FOLHAS!

VEJAM! ALI ESTÃO OS *AÇÚCARES ALEGRES!*

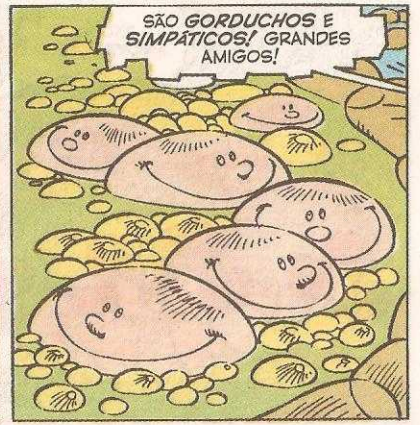
SÃO *GORDUCHOS* E *SIMPÁTICOS!* GRANDES AMIGOS!

ESSES SÃO OS *ÁCIDOS ALTIVOS*, SEMPRE MEIO ESQUIVOS E SOLITÁRIOS!
COMO DIZ O NOME!

E *AQUELAS*, QUEM SÃO?
AQUELAS *QUEM?*

AQUELAS QUE ESTÃO MAIS ADIANTE DOS ÁCIDOS!

SÃO AS PROTEÍNAS...

...AS CRIATURAS MAIS DOCES E GENTIS DAS FOLHAS!
¿GLUUUP!?

DOCES E TÃO BONITAS!

ACORDE...
...TIO DONALD!
PARECE QUE FICOU BOBO!

HEIN? SIM, SIM... SÓ ME DISTRAÍ UM POUQUINHO!
DEU PRA PERCEBER!

LÁ EM CIMA, VOCÊS PODEM VER AS MOLÉCULAS DE ÁGUA E DE ANIDRIDO CARBÔNICO!

À NOITE, TAMBÉM TEMOS AS MITOCÔNDRIAS, QUE VOAM FESTIVAMENTE!
DE NOITE?

EXATO! ASSIM ILUMINAM A CÉLULA, COMO ENORMES VAGA-LUMES!

MAS AGORA JÁ É DIA E VAI SER DIFÍCIL DE VER UMA!

A MENOS QUE...
QUE... O QUÊ?

COMO EU PENSEI! AÍ ESTÃO ALGUMAS... FAZENDO SERÃO!
EH, EH!
AH, AH! SÃO LEGAIS MESMO!

SE FOSSE VOCÊ, ESTARIA DORMINDO!
AH, AH!
ENGRAÇADI-NHOS!

PSST! ESPEREM UM POUCO! ESTE SILÊNCIO NÃO ME AGRADA!

UUUUUUIIIIHHHHHH
SOCORRO! SOCORRO!
ATAQUE DAS BACTÉRIAS!

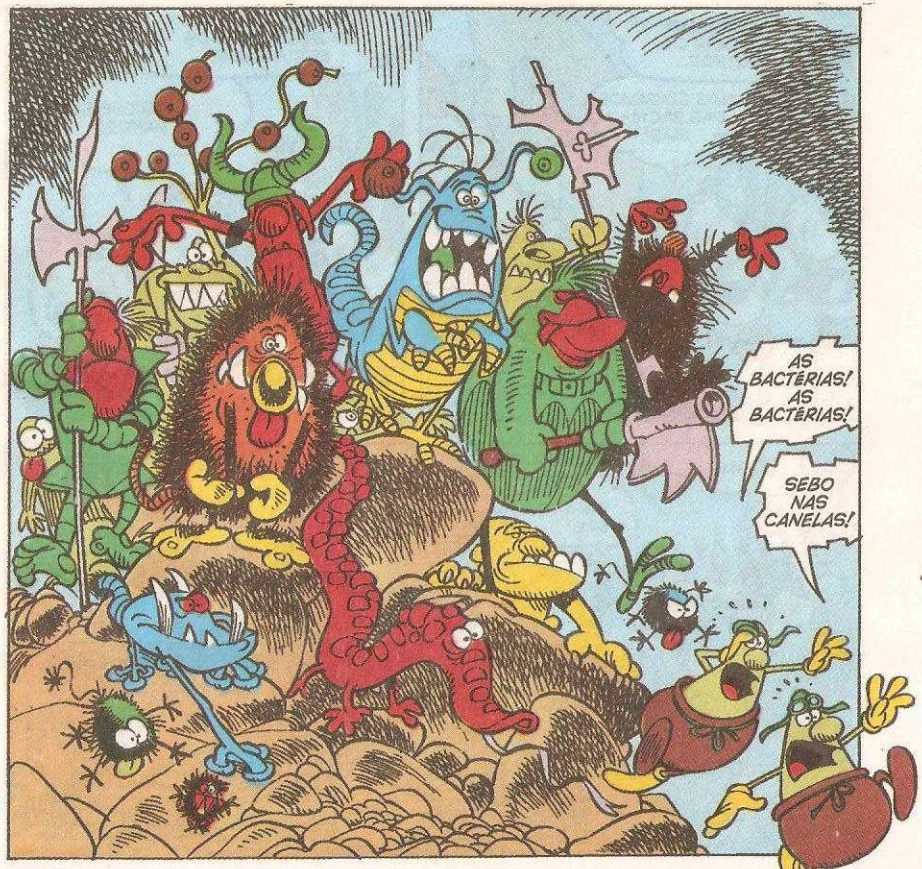
AS BACTÉRIAS! AS BACTÉRIAS!
SEBO NAS CANELAS!

QUEREM RAPTAR AS CRIATURAS DO LAGO!

E NEM TEMOS TEMPO DE CORRER PRA PEDIR AJUDA!

VOCÊS VÃO CHAMAR OS OUTROS...
...NÓS CUIDAMOS DAS BACTÉRIAS!
POR SORTE, TEMOS AS BOLOTAS E OS ESTILINGUES!
CAPRICHEM, MANOS!
VEJAM!
DEU CERTO!
FICARAM ESPANTADAS!
PING!
POCK
VIVA! ACERTEI MAIS UMA!
PELO MENOS, ELAS VÃO SE ATRASAR!
VAMOS LÁ! ELAS PARARAM!
PONK
POCK

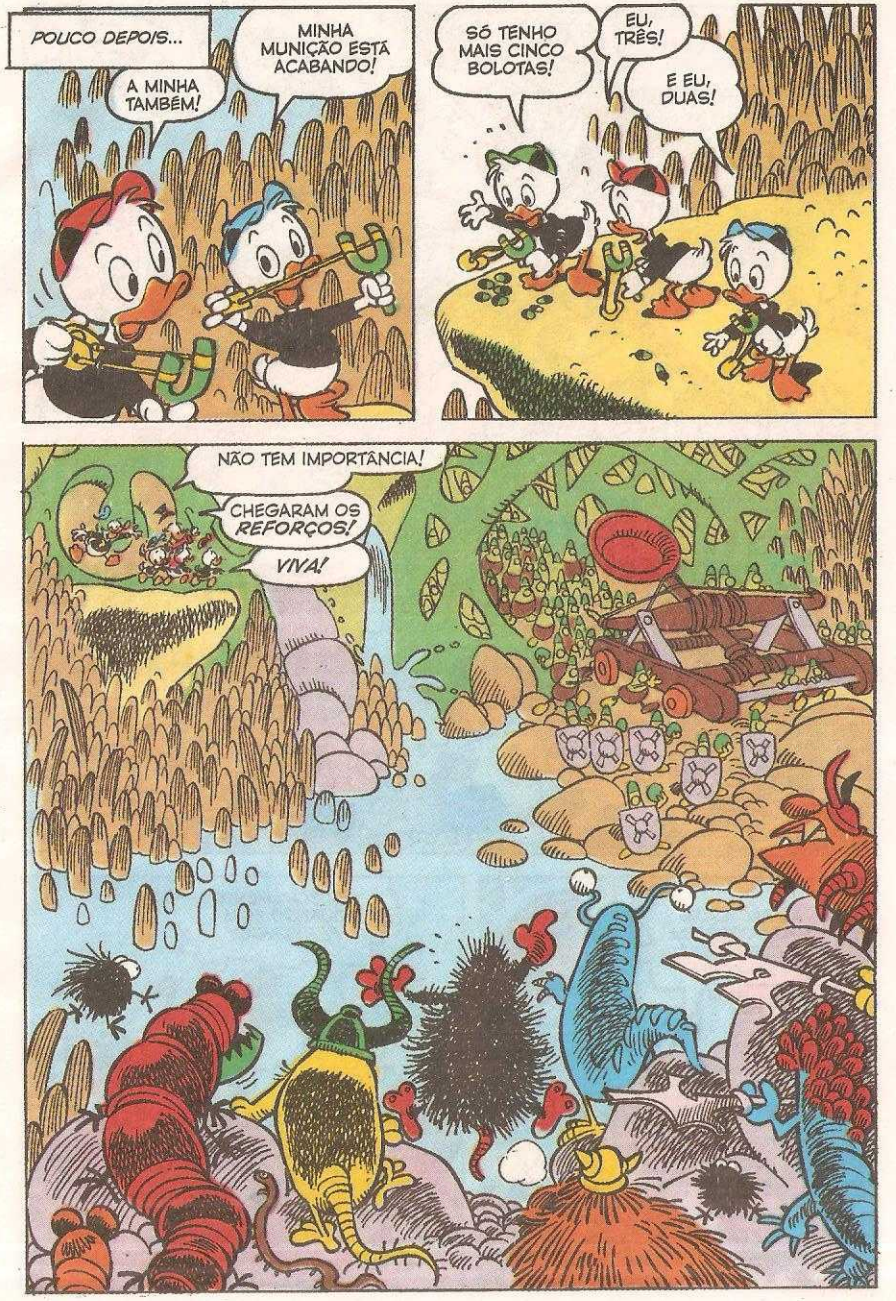
POUCO DEPOIS...
A MINHA TAMBÉM!
MINHA MUNIÇÃO ESTÁ ACABANDO!
SÓ TENHO MAIS CINCO BOLOTAS!
EU, TRÊS!
E EU, DUAS!
NÃO TEM IMPORTÂNCIA!
CHEGARAM OS REFORÇOS!
VIVA!

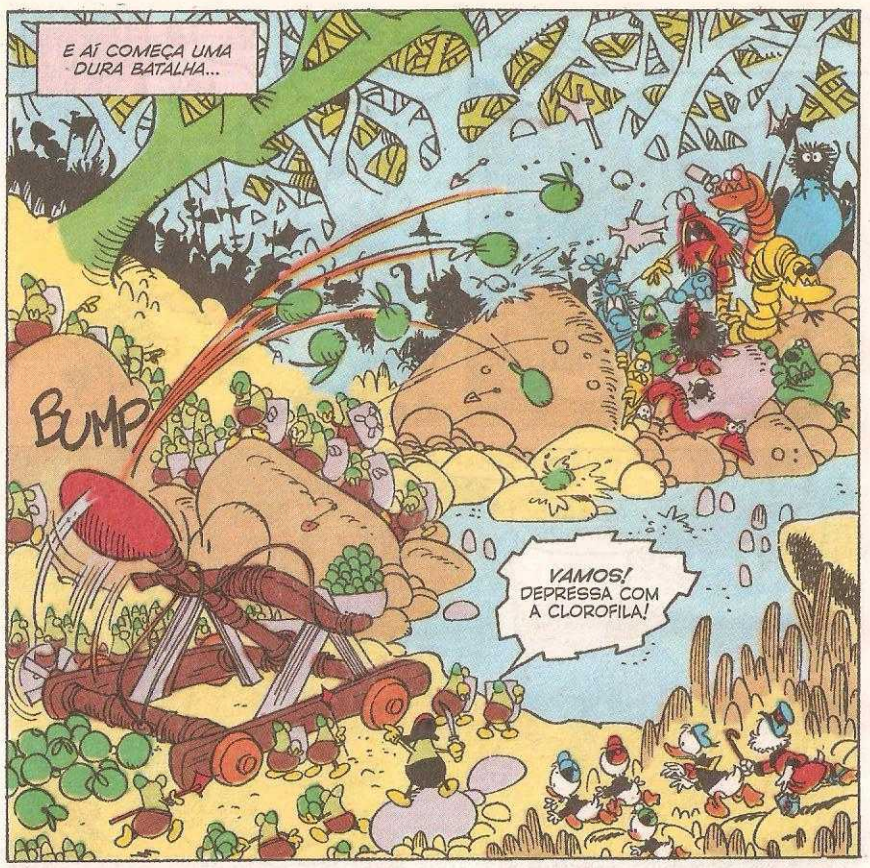
E AÍ COMEÇA UMA DURA BATALHA...
BUMP
VAMOS! DEPRESSA COM A CLOROFILA!

AS BACTÉRIAS NÃO SUPORTAM A CLOROFILA!

ESPECIALMENTE QUANDO ESTÁ FERVENDO!

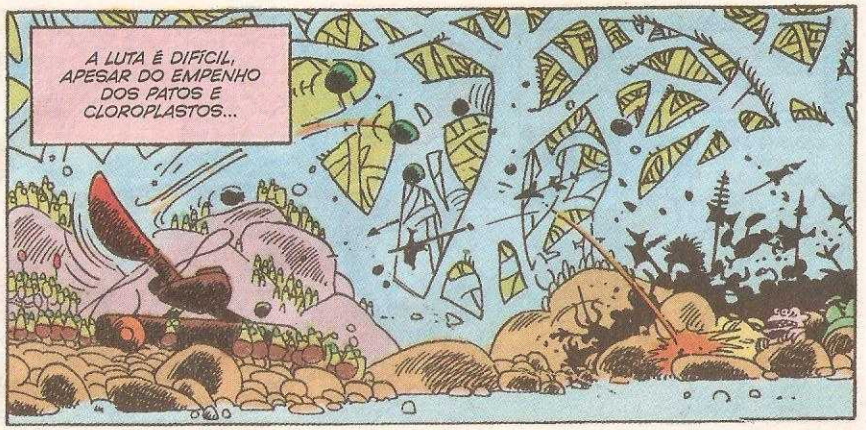
A LUTA É DIFÍCIL, APESAR DO EMPENHO DOS PATOS E CLOROPLASTOS...

...AJUDADOS PELO ATAQUE MACIÇO DA FORÇA AÉREA...
BZzzz
BZzzz
BZzzz

ZOT
ZOT
ZOT
ZOT

MAS AS BACTÉRIAS RESISTEM...

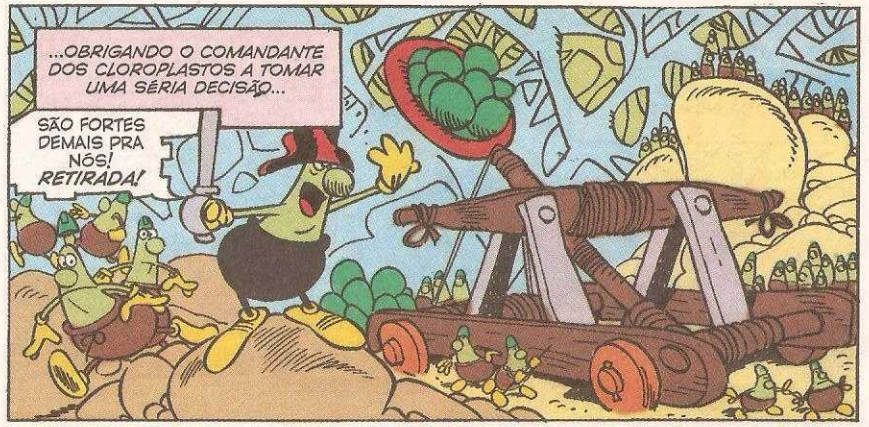
...OBRIGANDO O COMANDANTE DOS CLOROPLASTOS A TOMAR UMA SÉRIA DECISÃO...
SÃO FORTES DEMAIS PRA NÓS! RETIRADA!

POR QUE ELES DESISTIRAM ASSIM?
SEI LÁ!

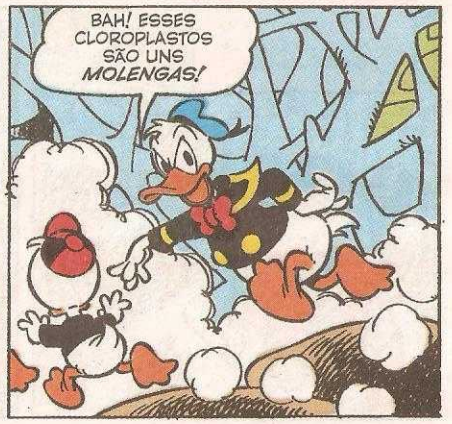
BAH! ESSES CLOROPLASTOS SÃO UNS MOLENGAS!

IAU! ESTÃO CADA VEZ MAIS PERTO DA GENTE!

CLANG

DE REPENTE, O JOGO VIRA...
HÃ?
AS BACTÉRIAS CAÍRAM...
...NUMA ARMADILHA SECRETA!

KRETTKK

PUXA! PARABÉNS PELO GOLPE!
VOCÊS SÃO MESMO GRANDES!
IMAGINE! AS BACTÉRIAS É QUE NÃO SÃO LÁ MUITO INTELIGENTES!

FORAM LEVADAS PRA UMA VELHA CÉLULA ABANDONADA...

...QUE SERÁ FÁCIL ELIMINAR POR MEIO DOS *VASOS LINFÁTICOS* DA FOLHA!

MAS VOCÊS, COM SUAS *ARMAS SECRETAS*, NOS SALVARAM!
ORA, NÃO FOI NADA!

BRINCADEIRA INÚTIL, NÉ, TIO PATINHAS?

SEM SUA AJUDA, NÃO IA DAR TEMPO DE BUSCAR REFORÇOS!

E AS BACTÉRIAS TERIAM FUGIDO COM AS CRIATURAS DO LAGO!

AGORA VOU LEVÁ-LOS ATÉ A CÉLULA MAIS IMPORTANTE DA FOLHA!

HUM... QUEM SABE DESCOBRIMOS ALGO INTERESSANTE?

ALI ESTÁ A ENTRADA DA *CÉLULA-CHEFE!*

E LOGO ESTAREMOS NO *NÚCLEO!*

ONDE FICAM GUARDADOS...
EXATAMENTE!
...TODOS OS *SEGREDOS*...
...DA CÉLULA?

AÍ ESTÁ ELE!
NOSSA!
É INCRÍVEL!

VAMOS! PODEM VIR SEM MEDO!

AGORA VOU MOSTRAR A VOCÊS O CÉREBRO DE TUDO!

AQUI SÃO REGISTRADAS E ELABORADAS TODAS AS INFORMAÇÕES NECESSÁRIAS PRA VIDA DA CÉLULA!

E, COMO ESTA É A CÉLULA MAIS IMPORTANTE DA FOLHA...

...ELA É O CÉREBRO DOS CÉREBROS!
EH, EH! MAIS OU MENOS ISSO!

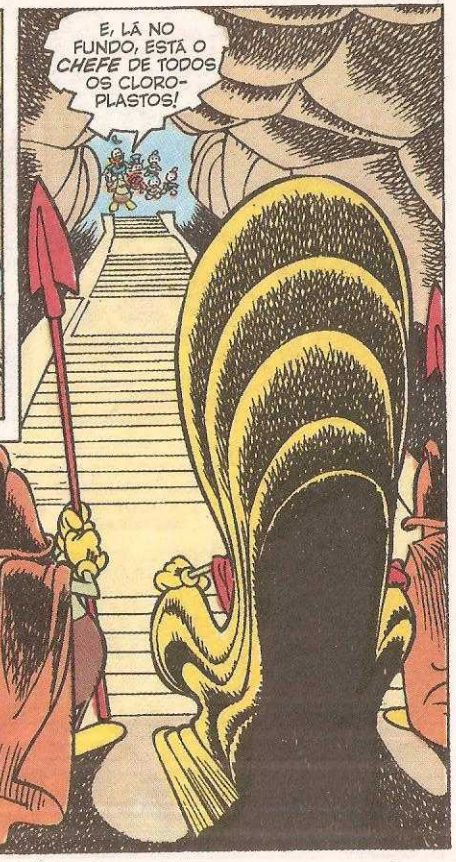
E, LÁ NO FUNDO, ESTÁ O CHEFE DE TODOS OS CLORO-PLASTOS!

TRAGO À SUA PRESENÇA, SENHOR, ESSES HONRADOS HÓSPEDES!
MUITO BEM!

ANTES DE TUDO, DEVO DAR PARABÉNS A VOCÊS, MENINOS!

FIQUEI SABENDO DO SEU ESPLÊNDIDO TRABALHO DE *RESISTÊNCIA!*

AGRADECEMOS POR TEREM RETARDADO O ATAQUE DAS BACTÉRIAS!

SEI QUE SÃO ESCOTEIROS E QUE RESPEITAM A NATUREZA!

VOCÊ TAMBÉM, DONALD, APESAR DE TUDO, CUIDA COM CARINHO DO SEU JARDIM!
É... A GENTE FAZ O QUE PODE!

MAS VOCÊ, PATINHAS, NÃO MERECE IGUAIS PALAVRAS DE ESTIMA E SIMPATIA!
!?

SEMPRE FOI CRUEL COM O MUNDO VEGETAL PRA AUMENTAR OS SEUS LUCROS...

...NUNCA PENSOU DUAS VEZES PRA DESTRUIR BOSQUES INTEIROS!

SUAS HORRÍVEIS FÁBRICAS POLUEM O AR E AS ÁGUAS!

POR TODA PARTE, DESOLAÇÃO E CIMENTO, MAS AGORA CHEGA! *VAI PAGAR POR TUDO!* NUNCA MAIS VAI SAIR DAQUI!
QUAAC!

EU PRECISO IR! EU PAGO MIL, 10 MIL, 1 MILHÃO!
BAH! PRA QUE VAI ME SERVIR ISSO?

CONHEÇO BEM O SEU DINHEIRO! NÃO PODERIA FAZER PIOR USO DA CELULOSE QUE NOS ROUBA...

...DESTRUINDO FLORESTAS INTEIRAS EM TODA PARTE DA TERRA! LEVEM-NO DAQUI!
NÃO! NÃO PODE SER!

NÃO PODEM FAZER ISSO COMIGO! SOCORRO!
PEDIMOS PIEDADE PRA ELE, SENHOR!
SINTO MUITO, MAS NÃO POSSO FAZER NADA!

ME LARGUEM! NÃO PODEM ME TRATAR ASSIM!

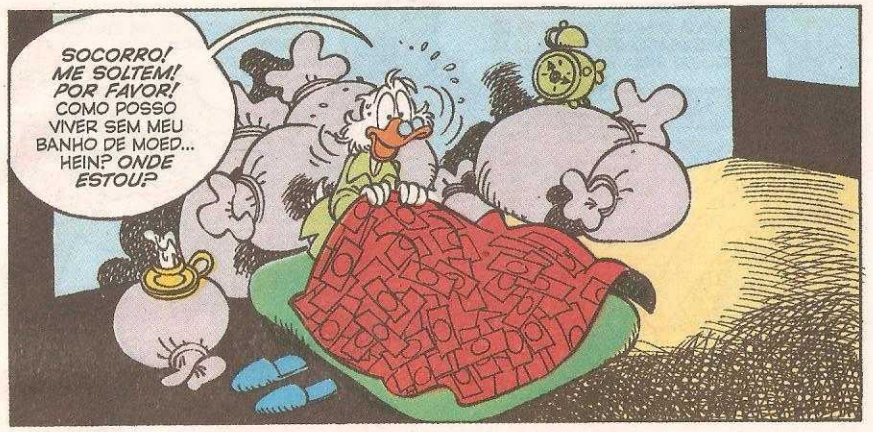
SOCORRO! ME SOLTEM! POR FAVOR! COMO POSSO VIVER SEM MEU BANHO DE MOED... HEIN? ONDE ESTOU?

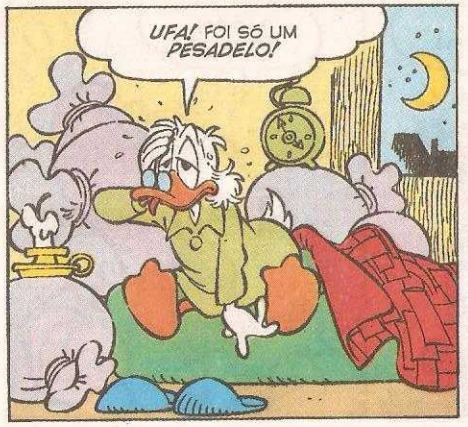
UFA! FOI SÓ UM PESADELO!

MAS PODE SER UM AVISO!

HORAS DEPOIS, EM SEU ESCRITÓRIO...
VIEMOS AQUI PRA TRAZER...
...GRANDES IDEIAS!
FALEM LOGO!

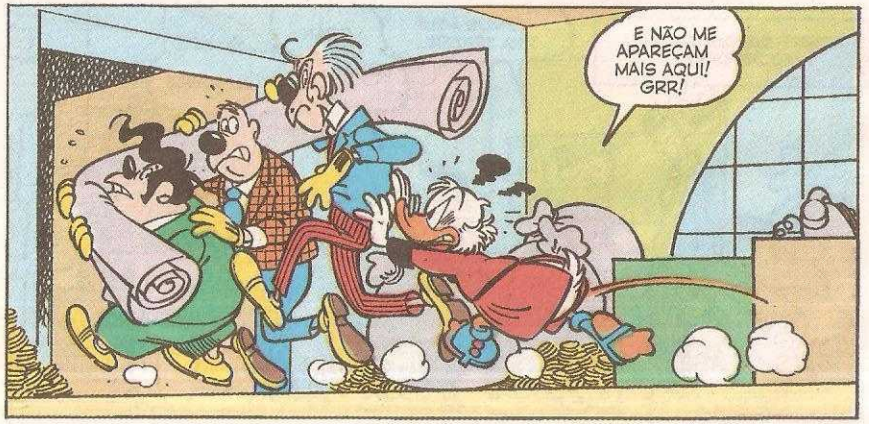

NÃO PERCA OPERAÇÃO FUNGO, A CONTINUAÇÃO INÉDITA DESTA HQ, EM TIO PATINHAS 570.

EDITORA Abril
Fundador: VICTOR CIVITA
(1907-1990)
Editor: Roberto Civita
Conselho Editorial: Roberto Civita (Presidente), Thomaz Souto Corrêa (Vice-Presidente), Elda Müller, Fábio Colletti Barbosa, Giancarlo Civita, Jairo Mendes Leal, José Roberto Guzzo, Victor Civita
Presidente Executivo Abril Mídia: Jairo Mendes Leal
Diretor de Assinaturas: Fernando Costa
Diretor Geral Digital: Manoel Lemos
Diretor Financeiro e Administrativo: Fabio Petrossi Gallo
Diretora Geral de Publicidade: Thaís Chede Soares
Diretor de Planejamento Estratégico e Novos Negócios: Daniel Gomes
Diretora de Recursos Humanos: Paula Traldi
Diretor de Serviços Editoriais: Alfredo Ogawa

Diretora Superintendente: Claudia Giudice
Diretor de Núcleo: Dimas Mietto

DISNEY BIG

Diretor de Redação: Sérgio Figueiredo

Editora: Mariana Caetano **Editor de Arte:** Fábio Figueiredo **Preparador Digital:** Dinei Balieiro **Assistente de Produção Administrativo:** Edésio Souza **Atendimento ao Leitor:** Carolina Garofalo **Auxiliar Administrativo:** Renan dos Anjos **Colaborou nesta edição:** Paulo Maffia (pesquisa) **CTI:** Eduardo Blanco (supervisor), Adriana Gironda, Aldo Teixeira, Andre Luiz, Cristina Negreiros, Dorival Coelho, Fernando Batista, Leandro Alves, Luciano Custódio, Marcelo Tavares, Marcos Medeiros, Mario Vianna, Marisa Tomas, Rogério da Veiga, Ruy Reis
SERVIÇOS EDITORIAIS: Apoio Editorial: Carlos Grassetti (Arte), Luiz Iria (Infografia), Ricardo Corrêa (Fotografia) **Dedoc e Abril Press:** Grace de Souza **Pesquisa e Inteligência de Mercado:** Andrea Costa **Treinamento Editorial:** Edward Pimenta

PUBLICIDADE CENTRALIZADA: Diretores: Ana Paula Teixeira, Marcia Soter, Robson Monte **Executivos de Negócio:** Ana Paula Viegas, Caio Souza, Camilla Dell, Camila Folhas, Carla Andrade, Claudia Galdino, Cleide Gomes, Cristiano Persona, Daniela Serafim, Eliane Pinho, Eliani Prado, Emiliano Hansenn, Fabio Santos, Jary Guimarães, Marcello Almeida, Marcelo Cavalheiro, Marcio Bezerra, Marcus Vinicius, Maria Lucia Strotbek, Nilo Bastos, Regina Maurano, Renata Miolli, Rodrigo Toledo, Selma Costa, Susana Vieira, Tati Mendes
PUBLICIDADE DIGITAL: Diretor: André Almeida **Gerente:** Virginia Any **Gerente de Estratégia Comercial:** Alexandra Mendonça **Executivos de negócios:** André Bortolai, André Machado, Caio Moreira, Camila Barcellos, Carolina Lopes, Cinthia Curty, David Padula, Elaine Collaço, Fabiola Granja, Flavia Kannebley, Gabriel Souto, Guilherme Bruno de Luca, Guilherme Oliveira, Herbert Fernandes, Juliana Vicedomini Laura Assis, Luciana Menezes, Rafael de Camargo Moreira, Renata Carvalho, Renata Simões **PUBLICIDADE REGIONAL: Diretores:** Marcos Peregrina Gomez, Paulo Renato Simões **Gerentes:** Andrea Veiga, Cristiano Rygaard, Edson Melo, Francisco Barbeiro Neto, Ivan Rizental, João Paulo Pizarro, Mauro Sannazzaro, Ricardo Mariani, Sonia Paula, Vania Passolongo **Executivos de Negócios:** Adriano Freire, Ailze Cunha, Beatriz Ottino, Camila Jardim, Caroline Platiiha, Catarina Lopes, Celia Pyramo, Cléa Chies, Daniel Empinotti, Henri Marques, José Castilho, José Rocha, Josi Lopes, Juliana Erthal, Julio Tortorello, Leda Costa, Luciene Lima, Pamela Berri Manica, Paola Dornelles, Ricardo Menin, Samara Sampaio de O. Reijnders **PUBLICIDADE NÚCLEO INFANTIL: Diretora:** Eliani Prado ***Segmentos Dedicados* Gerente:** Ana Paula Moreno **Executivos de Negócios:** Adriana Pinesi, Alexandre Neto, Camilla Dell, Catia Valese, Fabiana Mendes, Paula Perez, Regiane Ferraz, Tatiana Castro Pinho ***Segmento Casa* Gerente:** Marilia Hindi **Executivas de Negócios:** Camila Roder, Cida Rogiero, Juliana Sales, Lucia Lopes, Marta Veloso, Pricilla Cordoba ***Segmento Automotivo e Esportes:*** Marcia Marini **Executivos de Negócios:** Maurício Ortiz, Rodolfo Tamer ***Segmento Moda:*** Nanci Garcia **Executivos de Negócios:** Kauê Lombardi, Michele Brito, Vanda Fernandes ***Segmento Turismo:*** Solange Custodio **Executiva de Negócios:** Zizi Mendonça **DESENVOLVIMENTO COMERCIAL: Diretor:** Jacques Baisi Ricardo **INTEGRAÇÃO COMERCIAL: Diretora:** Sandra Sampaio **MARKETING E CIRCULAÇÃO: Diretora de Marketing:** Simone Sousa **Gerente de Publicações:** Cezar Almeida **Analistas de Marketing:** Kauê Santin, Maria Fernanda Zanuto, Mariana Panhoni, Paulo Gouvea, Priscila Orenstein, Thays Panizza **Gerente de Eventos:** Evandro Abreu **Analista:** Adriana Silva dos Santos **Gerente de Circulação Avulsas:** Maria Helena Couto **Gerente de Circulação Assinaturas:** Alessandra Pallis **Licenciamento:** Vanessa Weitman **PLANEJAMENTO, CONTROLE E OPERAÇÕES: Consultora:** Marina Bonagura **Processos:** Deise Droppa, Igor Ismael Assan, Sueli Souza **ASSINATURAS: Atendimento ao Cliente:** Clayton Dick **Recursos Humanos: Consultora:** Camila Morena
PUBLICAÇÕES DA EDITORA ABRIL: Alfa, Almanaque Abril, Ana Maria, Arquitetura & Construção, Aventuras na História, Boa Forma, Bons Fluidos, Bravo!, Capricho, Casa Claudia, Claudia, Contigo!, Delícias da Calu, Publicações Disney, Dicas Info, Elle, Estilo, Exame, Exame PME, Gloss, Guia do Estudante, Guias Quatro Rodas, Info, Lola, Loveteen, Manequim, Máxima, Men's Health, Minha Casa, Minha Novela, Mundo Estranho, National Geographic, Nova, Placar, Playboy, Quatro Rodas, Recreio, Revista A, Runner's World, Saúde, Sou Mais Eu!, Superinteressante, Tititi, Veja, Veja Rio, Veja São Paulo, Vejas Regionais, Viagem e Turismo, Vida Simples, Vip, Viva! Mais, Você RH, Você S/A, Women's Health **Fundação Victor Civita:** Nova Escola, Gestão Escolar
DISNEY BIG nº 18 (ISSN 2316-3194) é uma publicação bimestral da Editora Abril. Distribuída em todo o país pela Dinap S.A. **DISNEY BIG** não admite publicidade redacional. © 2012 Disney. Todos os direitos reservados. **Redação e Correspondência:** Av. das Nações Unidas, 7221, 6º andar, Pinheiros, São Paulo, SP, CEP 05425-902, tel. (11) 3037-2000.
Publicidade São Paulo e informações sobre representantes de publicidade no Brasil e no Exterior: www.publiabril.com.br
IMPRESSA NA AQUARIUS GRÁFICA E EDITORA
Av. Alexandre Colares, 420 - Vila Jaguará - SP - CEP 05106-000

FIPP | ANER | SIP

Abril s.a.
Conselho de Administração: Roberto Civita (Presidente), Giancarlo Civita (Vice-Presidente), Esmaré Weideman, Hein Brand, Victor Civita
Presidente Executivo: Fábio Colletti Barbosa
www.abril.com.br

ASSINATURAS

Para assinar o pacote DISNEY COMPLETO
www.assineabril.com.br
Grande São Paulo:
(0__11) 3347-2121
Demais localidades:
0800-775-2828

Serviço ao Assinante
(renovação, alteração de endereço, dúvidas ou reclamações)
www.abrilsac.com.br
Grande São Paulo:
(0__11) 5087-2112
Demais localidades:
0800-775-2112

Mande para nós as suas dúvidas, críticas e sugestões
E-mail: disney.abril@atleitor.com.br
Sites: www.abriljovem.com.br
www.disney.com.br
Cartas: Av. Nações Unidas, 7221, 6º andar, CEP 05425-902 São Paulo - SP

A trajetória completa do Zé Carioca em 2 volumes históricos!

- Todas as tiras de jornal entre 1942 e 1944.
- Histórias raras, recoloridas digitalmente, com a evolução do personagem nas décadas de 1940, 1950 e 1960.
- Os bastidores da criação de José Carioca e sua mudança ao longo dos anos.

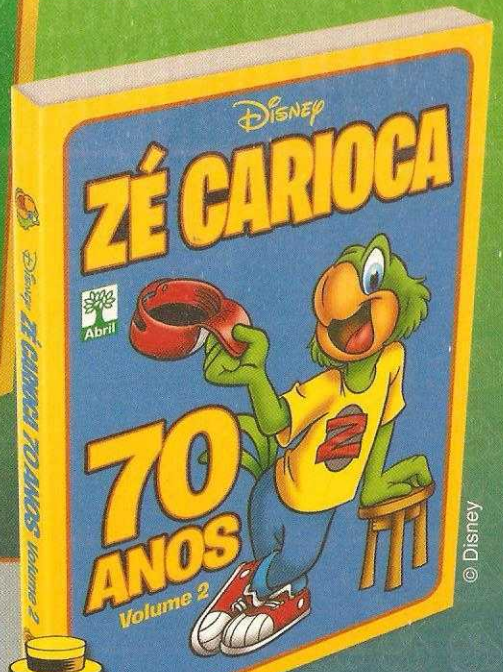

- A Fase de Ouro de Zé Carioca.
- Histórias raras, recoloridas digitalmente, com a evolução do personagem nas décadas de 1970, 1980, 1990.
- Duas aventuras inéditas produzidas para este especial!

300 PÁGINAS CADA VOLUME
NAS BANCAS

www.abriljovem.com.br

Abril MÍDIA

© Disney

GiBiS HQs
BY MILTON